



Stadt Gladbeck



Europawahl  
13. Juni 2004

Stadt Gladbeck

Amtliches Endergebnis

der

Europawahl

am

13. Juni 2004

Herausgeber:

Stadt Gladbeck - Der Bürgermeister - St.A.10

# Europawahl 2004

Ergebnisse	Stadt Gladbeck						
	Partei	Stimmen 2004		Stimmen 1999		Veränderung	
		Anzahl	Prozent	Anzahl	Prozent	Anzahl	Prozent
CDU	7523	36,2	8510	37,3	-987	-1,1	
SPD	7404	35,6	11412	50,1	-4008	-14,5	
GRÜNE	1858	8,9	1099	4,8	759	4,1	
F.D.P.	1146	5,5	470	2,1	676	3,4	
PDS	700	3,4	400	1,8	300	1,6	
REP	419	2,0	265	1,2	154	0,8	
Die Tierschutzpartei	346	1,7	129	0,6	217	1,1	
GRAUE	377	1,8	123	0,5	254	1,3	
DIE FRAUEN	133	0,6	70	0,3	63	0,3	
NPD	132	0,6	96	0,4	36	0,2	
ödp	25	0,1	22	0,1	3	0,0	
PBC	35	0,2	18	0,1	17	0,1	
CM	31	0,1	15	0,1	16	0,0	
ZENTRUM	35	0,2	10	0,0	25	0,2	
BüSo	21	0,1	6	0,0	15	0,1	
Deutschland	134	0,6	0	0,0	134	0,6	
Unab. Kan.	45	0,2	0	0,0	45	0,2	
AUFBRUCH	25	0,1	0	0,0	25	0,1	
DKP	104	0,5	0	0,0	104	0,5	
DP	59	0,3	0	0,0	59	0,3	
FAMILIE	200	1,0	0	0,0	200	1,0	
PSG	24	0,1	0	0,0	24	0,1	
APD	0	0,0	66	0,3	-66	-0,3	
NATURGESETZ	0	0,0	26	0,1	-26	-0,1	
PASS	0	0,0	33	0,1	-33	-0,1	
ASP	0	0,0	22	0,1	-22	-0,1	
HP	0	0,0	4	0,0	-4	0,0	

Wählerstatistik	2004	1999	Veränderung
Wahlberechtigte	56.349	56.843	-494
Wähler	21.386	22.987	-1.601
Wahlbeteiligung in %	38,0	40,4	-2,5
Ungültige Stimmen	610	191	419
Gültige Stimmen	20.776	22.796	-2.020

Endergebnis

# Europawahl 2004

Stadt Gladbeck

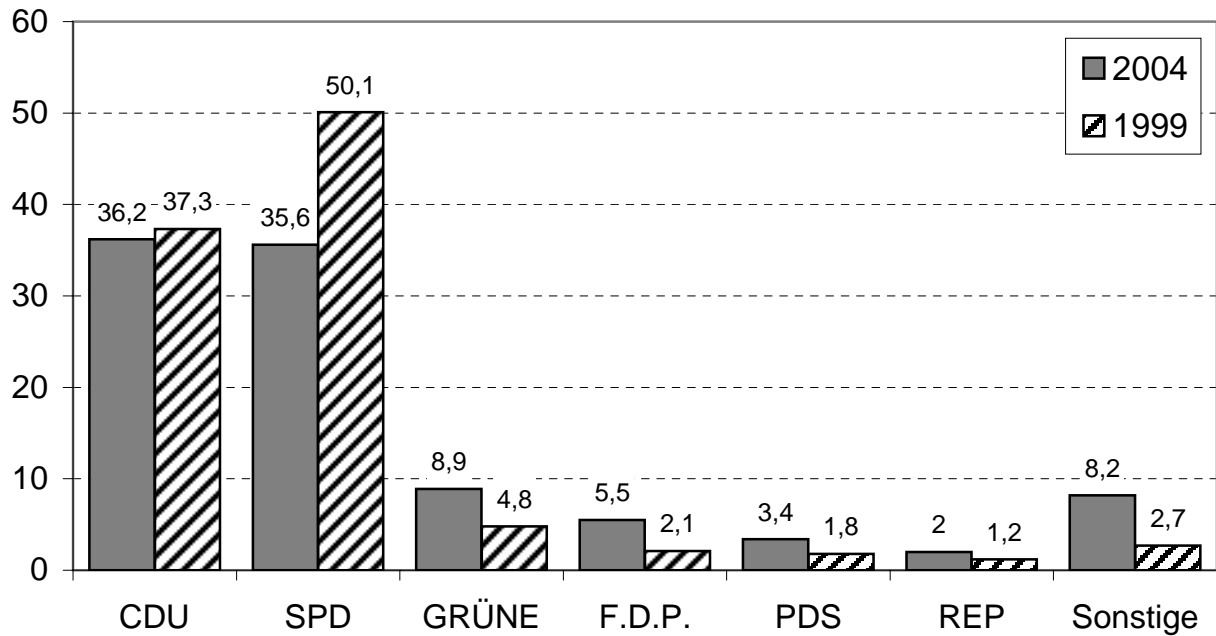

Angaben in Prozent

## Gewinne / Verluste im Vergleich zu 1999

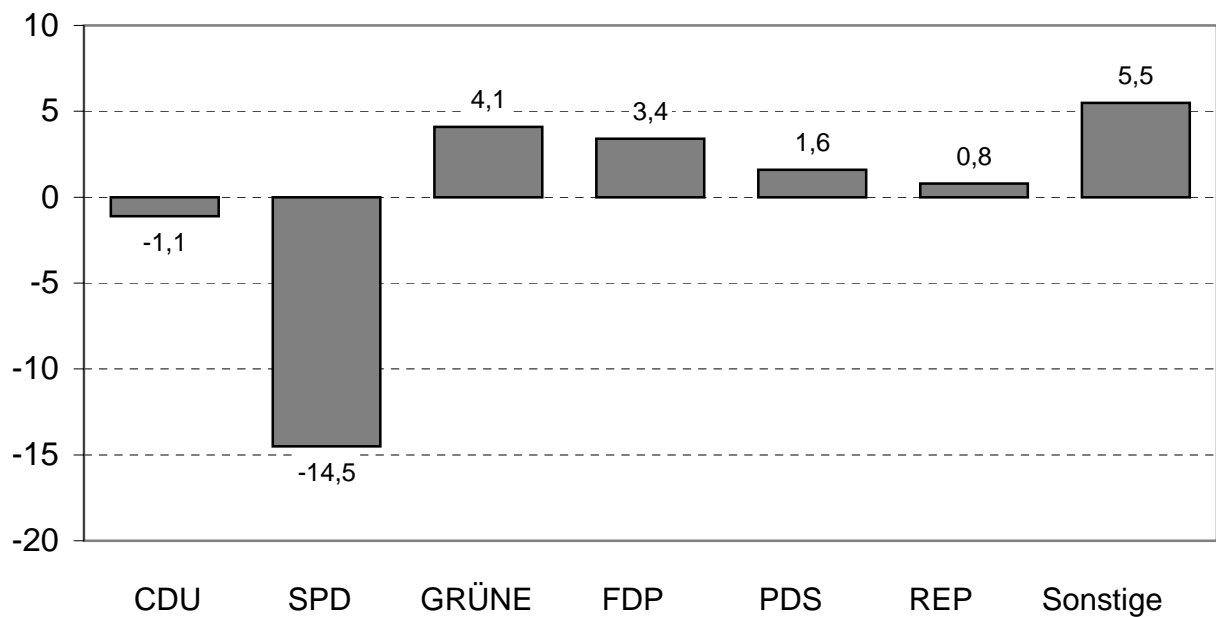

Endergebnis

# Übersicht Kommunalwahlbezirke

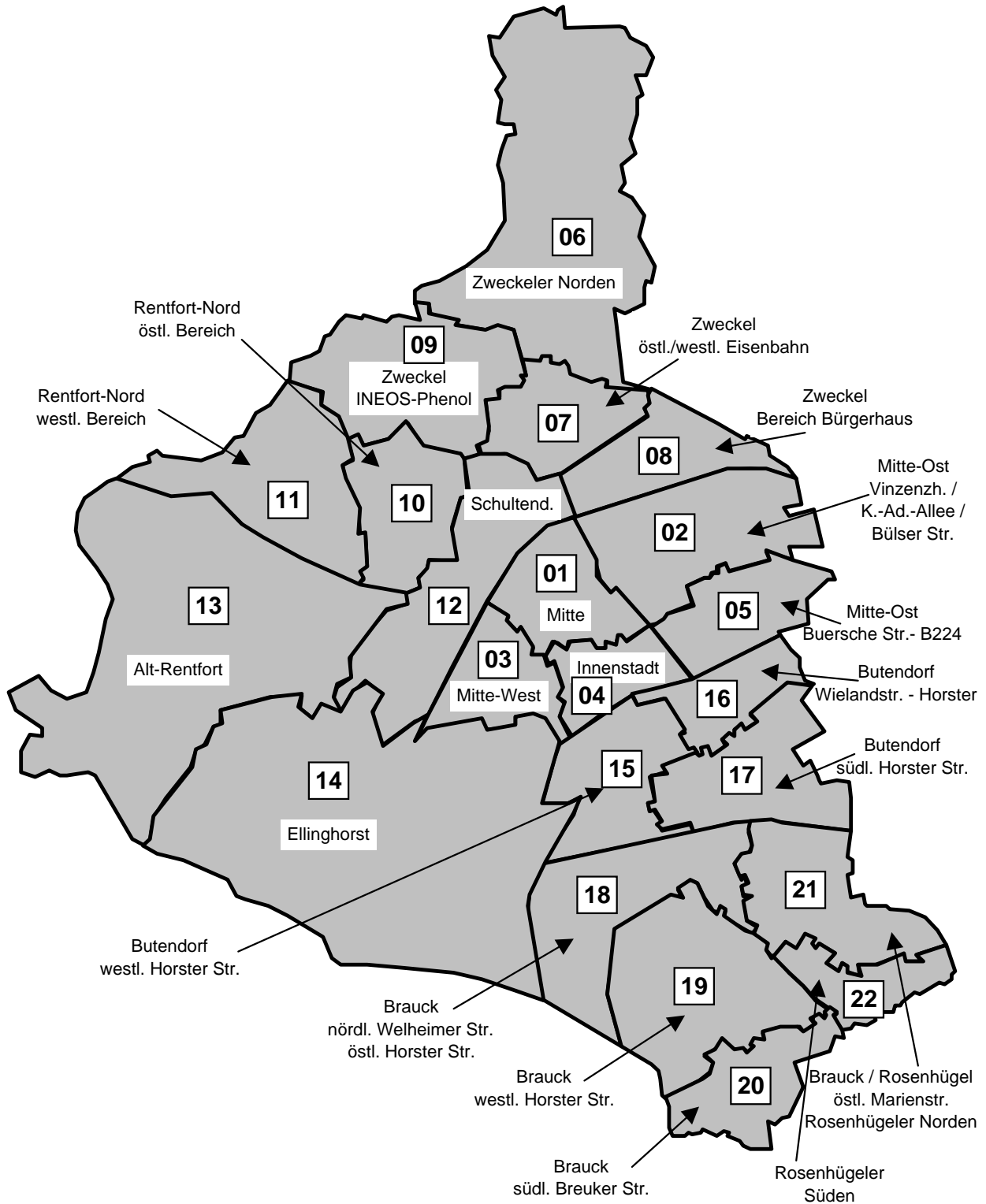

# Europawahl 2004

Ergebnisse	Stadt Gladbeck					
	Stimmbezirk 01.1: Berufsbildende Schulen					
	Partei	Stimmen 2004		Stimmen 1999		Veränderung
Anzahl		Prozent	Anzahl	Prozent	Anzahl	Prozent
CDU	191	46,8	218	48,2	-27	-1,4
SPD	87	21,3	169	37,4	-82	-16,1
GRÜNE	46	11,3	24	5,3	22	6,0
F.D.P.	31	7,6	16	3,5	15	4,1
PDS	16	3,9	10	2,2	6	1,7
REP	8	2,0	4	0,9	4	1,1
Die Tierschutzpartei	6	1,5	1	0,2	5	1,3
GRAUE	6	1,5	3	0,7	3	0,8
DIE FRAUEN	2	0,5	1	0,2	1	0,3
NPD	1	0,2	1	0,2	0	0,0
ödp	1	0,2	0	0,0	1	0,2
PBC	0	0,0	0	0,0	0	0,0
CM	0	0,0	0	0,0	0	0,0
ZENTRUM	0	0,0	0	0,0	0	0,0
BüSo	0	0,0	0	0,0	0	0,0
Deutschland	1	0,2	0	0,0	1	0,2
Unab. Kan.	2	0,5	0	0,0	2	0,5
AUFBRUCH	0	0,0	0	0,0	0	0,0
DKP	1	0,2	0	0,0	1	0,2
DP	6	1,5	0	0,0	6	1,5
FAMILIE	2	0,5	0	0,0	2	0,5
PSG	1	0,2	0	0,0	1	0,2
APD	0	0,0	1	0,2	-1	-0,2
NATURGESETZ	0	0,0	0	0,0	0	0,0
PASS	0	0,0	4	0,9	-4	-0,9
ASP	0	0,0	0	0,0	0	0,0
HP	0	0,0	0	0,0	0	0,0

Wählerstatistik	2004	1999	Veränderung
Wahlberechtigte	945	1.210	-265
Wähler	409	456	-47
Wahlbeteiligung in %	43,3	37,7	5,6
Ungültige Stimmen	1	4	-3
Gültige Stimmen	408	452	-44

Endergebnis

# Europawahl 2004

Ergebnisse	Stadt Gladbeck					
	Stimmbezirk 01.2: Rats-Gymnasium					
	Stimmen 2004		Stimmen 1999		Veränderung	
Partei	Anzahl	Prozent	Anzahl	Prozent	Anzahl	Prozent
CDU	94	38,5	143	51,6	-49	-13,1
SPD	58	23,8	82	29,6	-24	-5,8
GRÜNE	30	12,3	16	5,8	14	6,5
F.D.P.	21	8,6	9	3,2	12	5,4
PDS	10	4,1	9	3,2	1	0,9
REP	6	2,5	4	1,4	2	1,1
Die Tierschutzpartei	9	3,7	5	1,8	4	1,9
GRAUE	1	0,4	2	0,7	-1	-0,3
DIE FRAUEN	4	1,6	1	0,4	3	1,2
NPD	1	0,4	2	0,7	-1	-0,3
ödp	0	0,0	0	0,0	0	0,0
PBC	0	0,0	0	0,0	0	0,0
CM	0	0,0	0	0,0	0	0,0
ZENTRUM	0	0,0	0	0,0	0	0,0
BüSo	0	0,0	0	0,0	0	0,0
Deutschland	4	1,6	0	0,0	4	1,6
Unab. Kan.	0	0,0	0	0,0	0	0,0
AUFBRUCH	0	0,0	0	0,0	0	0,0
DKP	4	1,6	0	0,0	4	1,6
DP	0	0,0	0	0,0	0	0,0
FAMILIE	2	0,8	0	0,0	2	0,8
PSG	0	0,0	0	0,0	0	0,0
APD	0	0,0	2	0,7	-2	-0,7
NATURGESETZ	0	0,0	1	0,4	-1	-0,4
PASS	0	0,0	1	0,4	-1	-0,4
ASP	0	0,0	0	0,0	0	0,0
HP	0	0,0	0	0,0	0	0,0

Wählerstatistik	2004	1999	Veränderung
Wahlberechtigte	923	873	50
Wähler	250	280	-30
Wahlbeteiligung in %	27,1	32,1	-5,0
Ungültige Stimmen	6	3	3
Gültige Stimmen	244	277	-33

Endergebnis

# Europawahl 2004

Ergebnisse	Stadt Gladbeck					
	Stimmbezirk 01.3: Dietrich-Bonhoeffer-Haus					
Partei	Stimmen 2004		Stimmen 1999		Veränderung	
	Anzahl	Prozent	Anzahl	Prozent	Anzahl	Prozent
CDU	101	43,3	129	50,0	-28	-6,7
SPD	65	27,9	81	31,4	-16	-3,5
GRÜNE	19	8,2	18	7,0	1	1,2
F.D.P.	19	8,2	5	1,9	14	6,3
PDS	7	3,0	13	5,0	-6	-2,0
REP	2	0,9	3	1,2	-1	-0,3
Die Tierschutzpartei	3	1,3	0	0,0	3	1,3
GRAUE	5	2,1	5	1,9	0	0,2
DIE FRAUEN	0	0,0	2	0,8	-2	-0,8
NPD	1	0,4	2	0,8	-1	-0,4
ödp	1	0,4	0	0,0	1	0,4
PBC	1	0,4	0	0,0	1	0,4
CM	0	0,0	0	0,0	0	0,0
ZENTRUM	0	0,0	0	0,0	0	0,0
BüSo	0	0,0	0	0,0	0	0,0
Deutschland	4	1,7	0	0,0	4	1,7
Unab. Kan.	1	0,4	0	0,0	1	0,4
AUFBRUCH	0	0,0	0	0,0	0	0,0
DKP	1	0,4	0	0,0	1	0,4
DP	3	1,3	0	0,0	3	1,3
FAMILIE	0	0,0	0	0,0	0	0,0
PSG	0	0,0	0	0,0	0	0,0
APD	0	0,0	0	0,0	0	0,0
NATURGESETZ	0	0,0	0	0,0	0	0,0
PASS	0	0,0	0	0,0	0	0,0
ASP	0	0,0	0	0,0	0	0,0
HP	0	0,0	0	0,0	0	0,0

Wählerstatistik	2004	1999	Veränderung
Wahlberechtigte	873	892	-19
Wähler	244	262	-18
Wahlbeteiligung in %	27,9	29,4	-1,4
Ungültige Stimmen	11	4	7
Gültige Stimmen	233	258	-25

Endergebnis



# Europawahl 2004

Ergebnisse	Stadt Gladbeck					
	Briefwahlbezirk 01.9					
	Stimmen 2004		Stimmen 1999		Veränderung	
Partei	Anzahl	Prozent	Anzahl	Prozent	Anzahl	Prozent
CDU	145	53,3	135	56,0	10	-2,7
SPD	62	22,8	80	33,2	-18	-10,4
GRÜNE	20	7,4	10	4,1	10	3,3
F.D.P.	19	7,0	7	2,9	12	4,1
PDS	7	2,6	2	0,8	5	1,8
REP	3	1,1	1	0,4	2	0,7
Die Tierschutzpartei	3	1,1	3	1,2	0	-0,1
GRAUE	6	2,2	2	0,8	4	1,4
DIE FRAUEN	0	0,0	1	0,4	-1	-0,4
NPD	1	0,4	0	0,0	1	0,4
ödp	0	0,0	0	0,0	0	0,0
PBC	0	0,0	0	0,0	0	0,0
CM	1	0,4	0	0,0	1	0,4
ZENTRUM	1	0,4	0	0,0	1	0,4
BüSo	1	0,4	0	0,0	1	0,4
Deutschland	2	0,7	0	0,0	2	0,7
Unab. Kan.	0	0,0	0	0,0	0	0,0
AUFBRUCH	0	0,0	0	0,0	0	0,0
DKP	0	0,0	0	0,0	0	0,0
DP	0	0,0	0	0,0	0	0,0
FAMILIE	0	0,0	0	0,0	0	0,0
PSG	1	0,4	0	0,0	1	0,4
APD	0	0,0	0	0,0	0	0,0
NATURGESETZ	0	0,0	0	0,0	0	0,0
PASS	0	0,0	0	0,0	0	0,0
ASP	0	0,0	0	0,0	0	0,0
HP	0	0,0	0	0,0	0	0,0

Wählerstatistik	2004	1999	Veränderung
Wahlberechtigte	0	0	0
Wähler	277	243	34
Wahlbeteiligung in %	0	0	0
Ungültige Stimmen	5	2	3
Gültige Stimmen	272	241	31

Endergebnis

# Europawahl 2004

Ergebnisse	Stadt Gladbeck					
	Wahlbezirk 01: Mitte - Bereich Nordpark/ Krankenhaus					
	Stimmen 2004		Stimmen 1999		Veränderung	
Partei	Anzahl	Prozent	Anzahl	Prozent	Anzahl	Prozent
CDU	531	45,9	625	50,9	-94	-5,0
SPD	272	23,5	412	33,6	-140	-10,1
GRÜNE	115	9,9	68	5,5	47	4,4
F.D.P.	90	7,8	37	3,0	53	4,8
PDS	40	3,5	34	2,8	6	0,7
REP	19	1,6	12	1,0	7	0,6
Die Tierschutzpartei	21	1,8	9	0,7	12	1,1
GRAUE	18	1,6	12	1,0	6	0,6
DIE FRAUEN	6	0,5	5	0,4	1	0,1
NPD	4	0,3	5	0,4	-1	-0,1
ödp	2	0,2	0	0,0	2	0,2
PBC	1	0,1	0	0,0	1	0,1
CM	1	0,1	0	0,0	1	0,1
ZENTRUM	1	0,1	0	0,0	1	0,1
BüSo	1	0,1	0	0,0	1	0,1
Deutschland	11	1,0	0	0,0	11	1,0
Unab. Kan.	3	0,3	0	0,0	3	0,3
AUFBRUCH	0	0,0	0	0,0	0	0,0
DKP	6	0,5	0	0,0	6	0,5
DP	9	0,8	0	0,0	9	0,8
FAMILIE	4	0,3	0	0,0	4	0,3
PSG	2	0,2	0	0,0	2	0,2
APD	0	0,0	3	0,2	-3	-0,2
NATURGESETZ	0	0,0	1	0,1	-1	-0,1
PASS	0	0,0	5	0,4	-5	-0,4
ASP	0	0,0	0	0,0	0	0,0
HP	0	0,0	0	0,0	0	0,0

Wählerstatistik	2004	1999	Veränderung
Wahlberechtigte	2.741	2.975	-234
Wähler	1.180	1.241	-61
Wahlbeteiligung in %	43,0	41,7	1,3
Ungültige Stimmen	23	13	10
Gültige Stimmen	1.157	1.228	-71

Endergebnis

# Europawahl 2004

Wahlbezirk 01: Mitte - Bereich Nordpark/ Krankenhaus

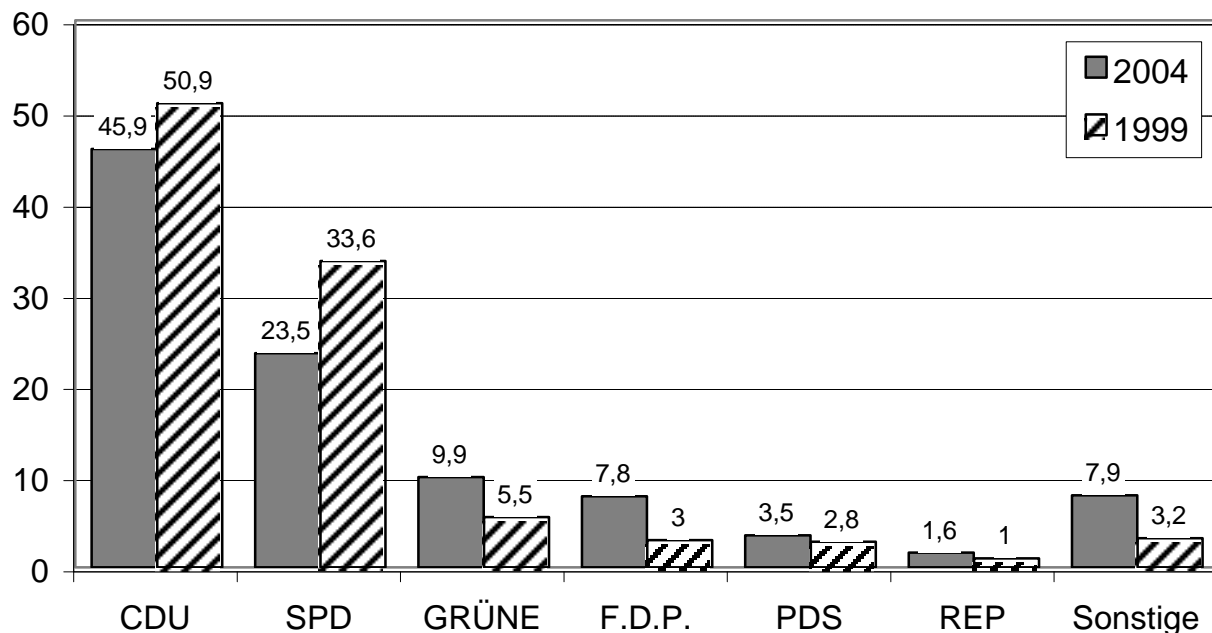

Angaben in Prozent

Gewinne / Verluste im Vergleich zu 1999

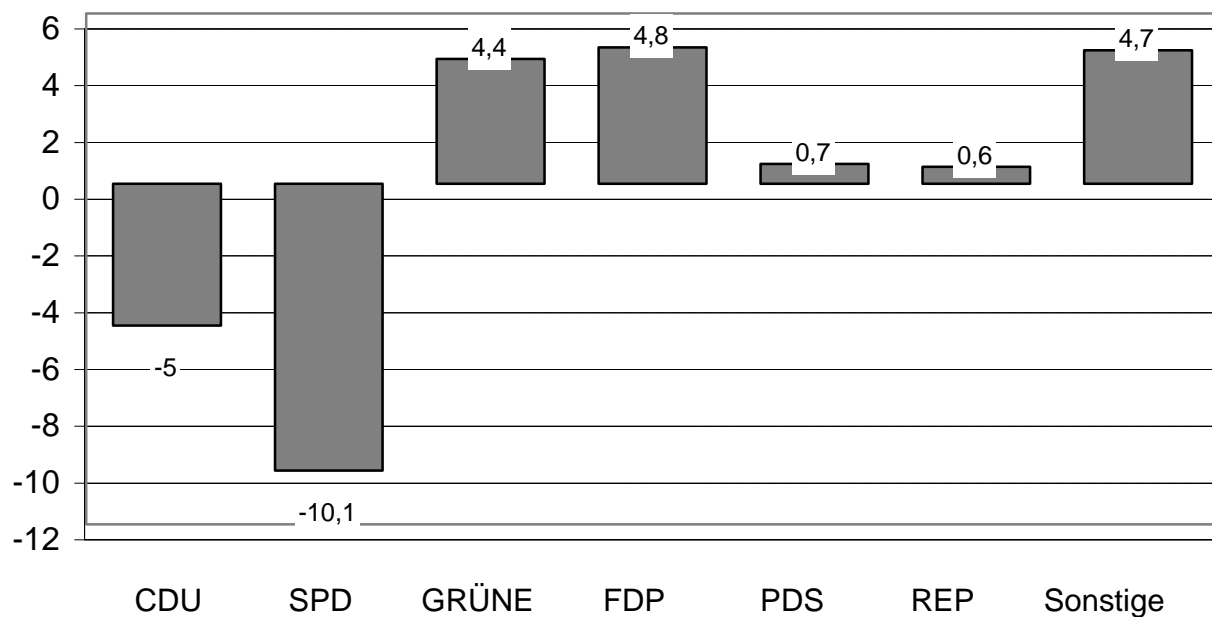

Endergebnis

# Europawahl 2004

Ergebnisse	Stadt Gladbeck					
	Stimmbezirk 02.1: Vinzenzheim					
	Partei	Stimmen 2004		Stimmen 1999		Veränderung
Anzahl		Prozent	Anzahl	Prozent	Anzahl	Prozent
CDU	189	46,8	183	43,6	6	3,2
SPD	116	28,7	183	43,6	-67	-14,9
GRÜNE	33	8,2	18	4,3	15	3,9
F.D.P.	20	5,0	14	3,3	6	1,7
PDS	8	2,0	7	1,7	1	0,3
REP	5	1,2	4	1,0	1	0,2
Die Tierschutzpartei	12	3,0	3	0,7	9	2,3
GRAUE	5	1,2	2	0,5	3	0,7
DIE FRAUEN	2	0,5	1	0,2	1	0,3
NPD	5	1,2	1	0,2	4	1,0
ödp	1	0,2	0	0,0	1	0,2
PBC	1	0,2	0	0,0	1	0,2
CM	0	0,0	0	0,0	0	0,0
ZENTRUM	1	0,2	0	0,0	1	0,2
BüSo	1	0,2	1	0,2	0	0,0
Deutschland	0	0,0	0	0,0	0	0,0
Unab. Kan.	1	0,2	0	0,0	1	0,2
AUFBRUCH	2	0,5	0	0,0	2	0,5
DKP	1	0,2	0	0,0	1	0,2
DP	0	0,0	0	0,0	0	0,0
FAMILIE	1	0,2	0	0,0	1	0,2
PSG	0	0,0	0	0,0	0	0,0
APD	0	0,0	2	0,5	-2	-0,5
NATURGESETZ	0	0,0	1	0,2	-1	-0,2
PASS	0	0,0	0	0,0	0	0,0
ASP	0	0,0	0	0,0	0	0,0
HP	0	0,0	0	0,0	0	0,0

Wählerstatistik	2004	1999	Veränderung
Wahlberechtigte	1.095	1.143	-48
Wähler	412	422	-10
Wahlbeteiligung in %	37,6	36,9	0,7
Ungültige Stimmen	8	2	6
Gültige Stimmen	404	420	-16

Endergebnis

# Europawahl 2004

Ergebnisse	Stadt Gladbeck					
	Stimmbezirk 02.2: Städt. Kindergarten					
	Stimmen 2004		Stimmen 1999		Veränderung	
Partei	Anzahl	Prozent	Anzahl	Prozent	Anzahl	Prozent
CDU	125	36,4	182	43,3	-57	-6,9
SPD	125	36,4	184	43,8	-59	-7,4
GRÜNE	23	6,7	19	4,5	4	2,2
F.D.P.	14	4,1	13	3,1	1	1,0
PDS	16	4,7	7	1,7	9	3,0
REP	10	2,9	4	1,0	6	1,9
Die Tierschutzpartei	6	1,7	3	0,7	3	1,0
GRAUE	6	1,7	1	0,2	5	1,5
DIE FRAUEN	2	0,6	1	0,2	1	0,4
NPD	0	0,0	0	0,0	0	0,0
ödp	0	0,0	0	0,0	0	0,0
PBC	0	0,0	0	0,0	0	0,0
CM	0	0,0	1	0,2	-1	-0,2
ZENTRUM	1	0,3	1	0,2	0	0,1
BüSo	1	0,3	1	0,2	0	0,1
Deutschland	1	0,3	0	0,0	1	0,3
Unab. Kan.	2	0,6	0	0,0	2	0,6
AUFBRUCH	1	0,3	0	0,0	1	0,3
DKP	8	2,3	0	0,0	8	2,3
DP	2	0,6	0	0,0	2	0,6
FAMILIE	0	0,0	0	0,0	0	0,0
PSG	0	0,0	0	0,0	0	0,0
APD	0	0,0	2	0,5	-2	-0,5
NATURGESETZ	0	0,0	0	0,0	0	0,0
PASS	0	0,0	1	0,2	-1	-0,2
ASP	0	0,0	0	0,0	0	0,0
HP	0	0,0	0	0,0	0	0,0

Wählerstatistik	2004	1999	Veränderung
Wahlberechtigte	1.029	1.143	-114
Wähler	355	423	-68
Wahlbeteiligung in %	34,5	37,0	-2,5
Ungültige Stimmen	12	3	9
Gültige Stimmen	343	420	-77

Endergebnis

# Europawahl 2004

Ergebnisse	Stadt Gladbeck					
	Stimmbezirk 02.3: Regenbogenschule					
	Stimmen 2004		Stimmen 1999		Veränderung	
Partei	Anzahl	Prozent	Anzahl	Prozent	Anzahl	Prozent
CDU	147	37,4	183	43,6	-36	-6,2
SPD	121	30,8	183	43,6	-62	-12,8
GRÜNE	40	10,2	19	4,5	21	5,7
F.D.P.	26	6,6	14	3,3	12	3,3
PDS	8	2,0	8	1,9	0	0,1
REP	6	1,5	3	0,7	3	0,8
Die Tierschutzpartei	12	3,1	2	0,5	10	2,6
GRAUE	10	2,5	1	0,2	9	2,3
DIE FRAUEN	1	0,3	1	0,2	0	0,1
NPD	2	0,5	0	0,0	2	0,5
ödp	2	0,5	0	0,0	2	0,5
PBC	0	0,0	1	0,2	-1	-0,2
CM	0	0,0	1	0,2	-1	-0,2
ZENTRUM	1	0,3	1	0,2	0	0,1
BüSo	3	0,8	0	0,0	3	0,8
Deutschland	3	0,8	0	0,0	3	0,8
Unab. Kan.	1	0,3	0	0,0	1	0,3
AUFBRUCH	0	0,0	0	0,0	0	0,0
DKP	3	0,8	0	0,0	3	0,8
DP	1	0,3	0	0,0	1	0,3
FAMILIE	4	1,0	0	0,0	4	1,0
PSG	2	0,5	0	0,0	2	0,5
APD	0	0,0	2	0,5	-2	-0,5
NATURGESETZ	0	0,0	0	0,0	0	0,0
PASS	0	0,0	1	0,2	-1	-0,2
ASP	0	0,0	0	0,0	0	0,0
HP	0	0,0	0	0,0	0	0,0

Wählerstatistik	2 0 0 4	1 9 9 9	Veränderung
Wahlberechtigte	1.220	1.144	76
Wähler	405	423	-18
Wahlbeteiligung in %	33,2	37,0	-3,8
Ungültige Stimmen	12	3	9
Gültige Stimmen	393	420	-27

Endergebnis

# Europawahl 2004

Ergebnisse	Stadt Gladbeck					
	Briefwahlbezirk 02.9					
	Partei	Stimmen 2004		Stimmen 1999		Veränderung
Anzahl		Prozent	Anzahl	Prozent	Anzahl	Prozent
CDU	101	46,3	114	45,6	-13	0,7
SPD	72	33,0	100	40,0	-28	-7,0
GRÜNE	11	5,0	9	3,6	2	1,4
F.D.P.	15	6,9	13	5,2	2	1,7
PDS	4	1,8	0	0,0	4	1,8
REP	1	0,5	2	0,8	-1	-0,3
Die Tierschutzpartei	0	0,0	1	0,4	-1	-0,4
GRAUE	4	1,8	2	0,8	2	1,0
DIE FRAUEN	1	0,5	3	1,2	-2	-0,7
NPD	1	0,5	0	0,0	1	0,5
ödp	0	0,0	1	0,4	-1	-0,4
PBC	0	0,0	0	0,0	0	0,0
CM	0	0,0	0	0,0	0	0,0
ZENTRUM	2	0,9	2	0,8	0	0,1
BüSo	0	0,0	1	0,4	-1	-0,4
Deutschland	1	0,5	0	0,0	1	0,5
Unab. Kan.	0	0,0	0	0,0	0	0,0
AUFBRUCH	1	0,5	0	0,0	1	0,5
DKP	1	0,5	0	0,0	1	0,5
DP	1	0,5	0	0,0	1	0,5
FAMILIE	2	0,9	0	0,0	2	0,9
PSG	0	0,0	0	0,0	0	0,0
APD	0	0,0	1	0,4	-1	-0,4
NATURGESETZ	0	0,0	0	0,0	0	0,0
PASS	0	0,0	0	0,0	0	0,0
ASP	0	0,0	1	0,4	-1	-0,4
HP	0	0,0	0	0,0	0	0,0

Wählerstatistik	2004	1999	Veränderung
Wahlberechtigte	0	0	0
Wähler	224	251	-27
Wahlbeteiligung in %	0	0	0
Ungültige Stimmen	6	1	5
Gültige Stimmen	218	250	-32

Endergebnis

# Europawahl 2004

Ergebnisse	Stadt Gladbeck					
	Wahlbezirk 02: Mitte-Ost - Bereich Vinzenzh./ K.-Adenauer-Allee/Bülser Str.					
Partei	Stimmen 2004		Stimmen 1999		Veränderung	
	Anzahl	Prozent	Anzahl	Prozent	Anzahl	Prozent
CDU	562	41,4	662	43,8	-100	-2,4
SPD	434	32,0	650	43,0	-216	-11,0
GRÜNE	107	7,9	65	4,3	42	3,6
F.D.P.	75	5,5	54	3,6	21	1,9
PDS	36	2,7	22	1,5	14	1,2
REP	22	1,6	13	0,9	9	0,7
Die Tierschutzpartei	30	2,2	9	0,6	21	1,6
GRAUE	25	1,8	6	0,4	19	1,4
DIE FRAUEN	6	0,4	6	0,4	0	0,0
NPD	8	0,6	1	0,1	7	0,5
ödp	3	0,2	1	0,1	2	0,1
PBC	1	0,1	1	0,1	0	0,0
CM	0	0,0	2	0,1	-2	-0,1
ZENTRUM	5	0,4	4	0,3	1	0,1
BüSo	5	0,4	3	0,2	2	0,2
Deutschland	5	0,4	0	0,0	5	0,4
Unab. Kan.	4	0,3	0	0,0	4	0,3
AUFBRUCH	4	0,3	0	0,0	4	0,3
DKP	13	1,0	0	0,0	13	1,0
DP	4	0,3	0	0,0	4	0,3
FAMILIE	7	0,5	0	0,0	7	0,5
PSG	2	0,1	0	0,0	2	0,1
APD	0	0,0	7	0,5	-7	-0,5
NATURGESETZ	0	0,0	1	0,1	-1	-0,1
PASS	0	0,0	2	0,1	-2	-0,1
ASP	0	0,0	1	0,1	-1	-0,1
HP	0	0,0	0	0,0	0	0,0

Wählerstatistik	2004	1999	Veränderung
Wahlberechtigte	3.344	3.430	-86
Wähler	1.396	1.519	-123
Wahlbeteiligung in %	41,7	44,3	-2,5
Ungültige Stimmen	38	9	29
Gültige Stimmen	1.358	1.510	-152

Endergebnis



# Europawahl 2004

Wahlbezirk 02: Mitte-Ost - Bereich Vinzenzh./ K.-Adenauer-Allee/Bülser Str.

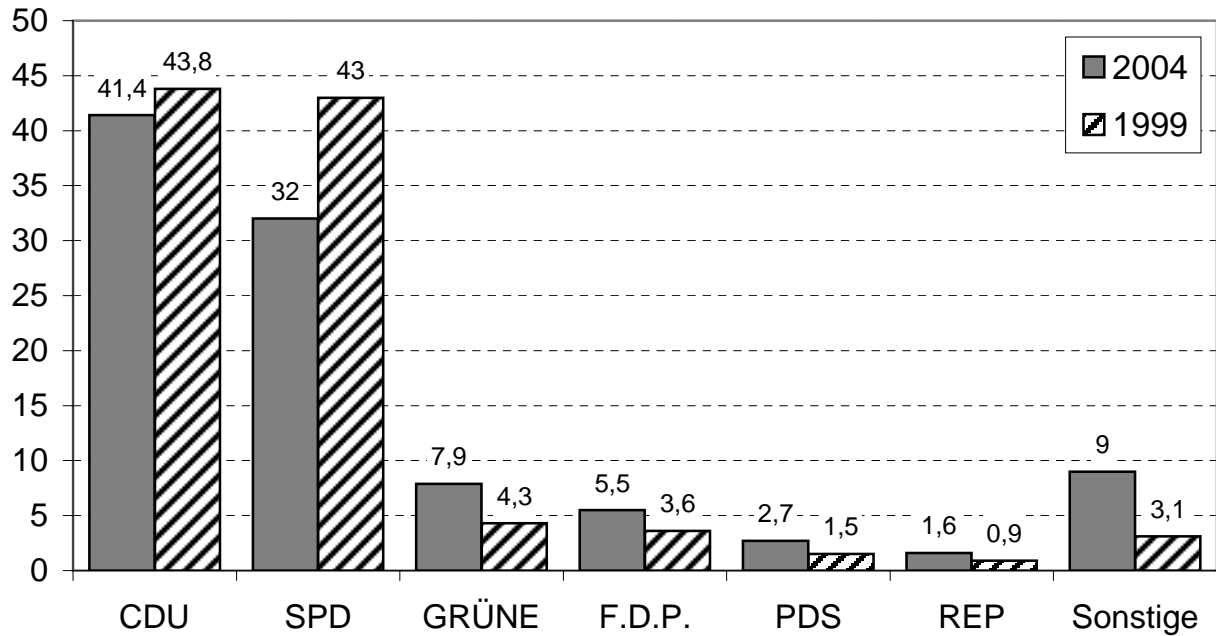

Angaben in Prozent

## Gewinne / Verluste im Vergleich zu 1999

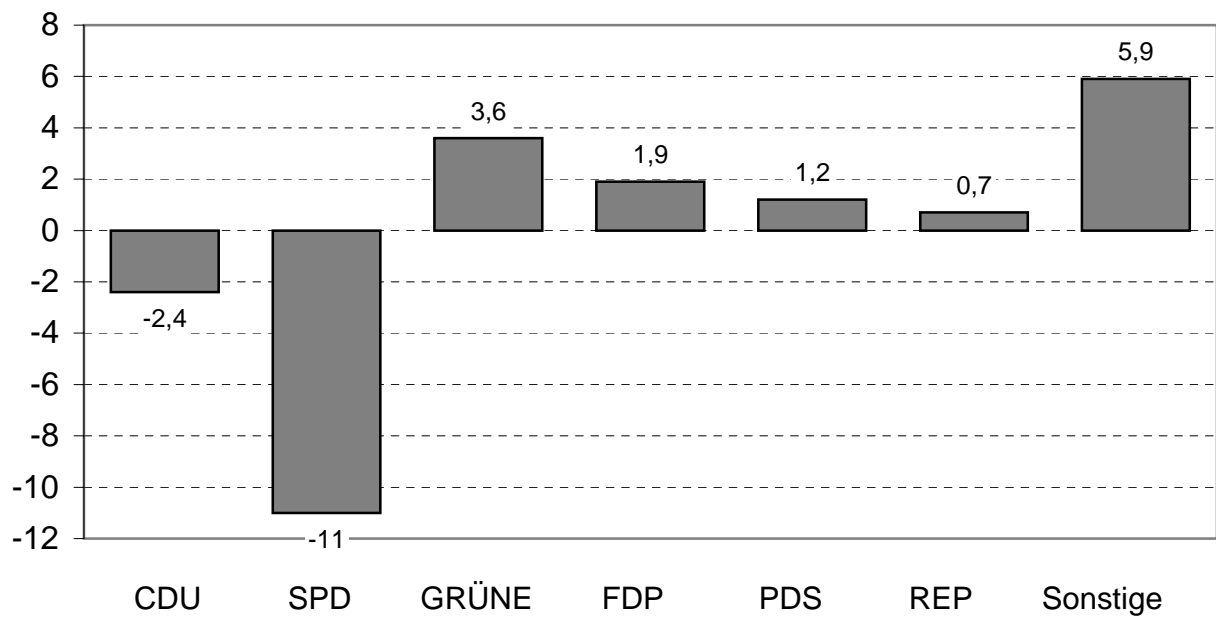

## Endergebnis

# Europawahl 2004

Ergebnisse	Stadt Gladbeck					
	Stimmbezirk 03.1: Caritaswerkstätten					
	Stimmen 2004		Stimmen 1999		Veränderung	
Partei	Anzahl	Prozent	Anzahl	Prozent	Anzahl	Prozent
CDU	68	24,5	97	31,1	-29	-6,6
SPD	109	39,4	169	54,2	-60	-14,8
GRÜNE	21	7,6	10	3,2	11	4,4
F.D.P.	25	9,0	3	1,0	22	8,0
PDS	13	4,7	11	3,5	2	1,2
REP	7	2,5	6	1,9	1	0,6
Die Tierschutzpartei	6	2,2	2	0,6	4	1,6
GRAUE	7	2,5	2	0,6	5	1,9
DIE FRAUEN	4	1,4	0	0,0	4	1,4
NPD	1	0,4	5	1,6	-4	-1,2
ödp	1	0,4	0	0,0	1	0,4
PBC	1	0,4	1	0,3	0	0,1
CM	1	0,4	1	0,3	0	0,1
ZENTRUM	0	0,0	0	0,0	0	0,0
BüSo	0	0,0	0	0,0	0	0,0
Deutschland	4	1,4	0	0,0	4	1,4
Unab. Kan.	2	0,7	0	0,0	2	0,7
AUFBRUCH	1	0,4	0	0,0	1	0,4
DKP	2	0,7	0	0,0	2	0,7
DP	0	0,0	0	0,0	0	0,0
FAMILIE	2	0,7	0	0,0	2	0,7
PSG	2	0,7	0	0,0	2	0,7
APD	0	0,0	1	0,3	-1	-0,3
NATURGESETZ	0	0,0	1	0,3	-1	-0,3
PASS	0	0,0	3	1,0	-3	-1,0
ASP	0	0,0	0	0,0	0	0,0
HP	0	0,0	0	0,0	0	0,0

Wählerstatistik	2004	1999	Veränderung
Wahlberechtigte	1.037	978	59
Wähler	285	313	-28
Wahlbeteiligung in %	27,5	32,0	-4,5
Ungültige Stimmen	8	1	7
Gültige Stimmen	277	312	-35

Endergebnis

# Europawahl 2004

Ergebnisse	Stadt Gladbeck					
	Stimmbezirk 03.2: Eduard-Michelis-Haus					
	Partei	Stimmen 2004		Stimmen 1999		Veränderung
Anzahl		Prozent	Anzahl	Prozent	Anzahl	Prozent
CDU	189	50,0	232	54,7	-43	-4,7
SPD	87	23,0	116	27,4	-29	-4,4
GRÜNE	40	10,6	32	7,5	8	3,1
F.D.P.	32	8,5	22	5,2	10	3,3
PDS	8	2,1	4	0,9	4	1,2
REP	1	0,3	6	1,4	-5	-1,1
Die Tierschutzpartei	2	0,5	2	0,5	0	0,0
GRAUE	8	2,1	2	0,5	6	1,6
DIE FRAUEN	2	0,5	3	0,7	-1	-0,2
NPD	0	0,0	0	0,0	0	0,0
ödp	0	0,0	1	0,2	-1	-0,2
PBC	0	0,0	0	0,0	0	0,0
CM	0	0,0	1	0,2	-1	-0,2
ZENTRUM	1	0,3	0	0,0	1	0,3
BüSo	1	0,3	0	0,0	1	0,3
Deutschland	1	0,3	0	0,0	1	0,3
Unab. Kan.	1	0,3	0	0,0	1	0,3
AUFBRUCH	0	0,0	0	0,0	0	0,0
DKP	0	0,0	0	0,0	0	0,0
DP	0	0,0	0	0,0	0	0,0
FAMILIE	5	1,3	0	0,0	5	1,3
PSG	0	0,0	0	0,0	0	0,0
APD	0	0,0	2	0,5	-2	-0,5
NATURGESETZ	0	0,0	1	0,2	-1	-0,2
PASS	0	0,0	0	0,0	0	0,0
ASP	0	0,0	0	0,0	0	0,0
HP	0	0,0	0	0,0	0	0,0

Wählerstatistik	2 0 0 4	1 9 9 9	Veränderung
Wahlberechtigte	1.029	1.041	-12
Wähler	389	424	-35
Wahlbeteiligung in %	37,8	40,7	-2,9
Ungültige Stimmen	11	0	11
Gültige Stimmen	378	424	-46

Endergebnis

# Europawahl 2004

Ergebnisse	Stadt Gladbeck					
	Stimmbezirk 03.3: Werner-v.-Siemens Realsch.					
Partei	Stimmen 2004		Stimmen 1999		Veränderung	
	Anzahl	Prozent	Anzahl	Prozent	Anzahl	Prozent
CDU	150	39,8	183	42,6	-33	-2,8
SPD	114	30,2	183	42,6	-69	-12,4
GRÜNE	59	15,6	28	6,5	31	9,1
F.D.P.	14	3,7	12	2,8	2	0,9
PDS	10	2,7	10	2,3	0	0,4
REP	5	1,3	5	1,2	0	0,1
Die Tierschutzpartei	5	1,3	4	0,9	1	0,4
GRAUE	5	1,3	0	0,0	5	1,3
DIE FRAUEN	1	0,3	0	0,0	1	0,3
NPD	4	1,1	1	0,2	3	0,9
ödp	1	0,3	0	0,0	1	0,3
PBC	4	1,1	1	0,2	3	0,9
CM	1	0,3	1	0,2	0	0,1
ZENTRUM	0	0,0	0	0,0	0	0,0
BüSo	0	0,0	0	0,0	0	0,0
Deutschland	0	0,0	0	0,0	0	0,0
Unab. Kan.	1	0,3	0	0,0	1	0,3
AUFBRUCH	1	0,3	0	0,0	1	0,3
DKP	1	0,3	0	0,0	1	0,3
DP	0	0,0	0	0,0	0	0,0
FAMILIE	1	0,3	0	0,0	1	0,3
PSG	0	0,0	0	0,0	0	0,0
APD	0	0,0	1	0,2	-1	-0,2
NATURGESETZ	0	0,0	0	0,0	0	0,0
PASS	0	0,0	0	0,0	0	0,0
ASP	0	0,0	1	0,2	-1	-0,2
HP	0	0,0	0	0,0	0	0,0

Wählerstatistik	2004	1999	Veränderung
Wahlberechtigte	1.222	1.232	-10
Wähler	389	434	-45
Wahlbeteiligung in %	31,8	35,2	-3,4
Ungültige Stimmen	12	4	8
Gültige Stimmen	377	430	-53

Endergebnis

# Europawahl 2004

Ergebnisse	Stadt Gladbeck					
	Briefwahlbezirk 03.9					
	Stimmen 2004		Stimmen 1999		Veränderung	
Partei	Anzahl	Prozent	Anzahl	Prozent	Anzahl	Prozent
CDU	87	44,6	125	50,0	-38	-5,4
SPD	56	28,7	89	35,6	-33	-6,9
GRÜNE	21	10,8	17	6,8	4	4,0
F.D.P.	7	3,6	10	4,0	-3	-0,4
PDS	6	3,1	5	2,0	1	1,1
REP	2	1,0	2	0,8	0	0,2
Die Tierschutzpartei	3	1,5	2	0,8	1	0,7
GRAUE	5	2,6	0	0,0	5	2,6
DIE FRAUEN	1	0,5	0	0,0	1	0,5
NPD	0	0,0	0	0,0	0	0,0
ödp	1	0,5	0	0,0	1	0,5
PBC	0	0,0	0	0,0	0	0,0
CM	3	1,5	0	0,0	3	1,5
ZENTRUM	0	0,0	0	0,0	0	0,0
BüSo	0	0,0	0	0,0	0	0,0
Deutschland	1	0,5	0	0,0	1	0,5
Unab. Kan.	0	0,0	0	0,0	0	0,0
AUFBRUCH	0	0,0	0	0,0	0	0,0
DKP	1	0,5	0	0,0	1	0,5
DP	0	0,0	0	0,0	0	0,0
FAMILIE	0	0,0	0	0,0	0	0,0
PSG	1	0,5	0	0,0	1	0,5
APD	0	0,0	0	0,0	0	0,0
NATURGESETZ	0	0,0	0	0,0	0	0,0
PASS	0	0,0	0	0,0	0	0,0
ASP	0	0,0	0	0,0	0	0,0
HP	0	0,0	0	0,0	0	0,0

Wählerstatistik	2004	1999	Veränderung
Wahlberechtigte	0	0	0
Wähler	198	250	-52
Wahlbeteiligung in %	0	0	0
Ungültige Stimmen	3	0	3
Gültige Stimmen	195	250	-55

Endergebnis

# Europawahl 2004

Ergebnisse	Stadt Gladbeck					
	Wahlbezirk 03: Mitte- West - Bereich Gildendreieck/ Bahnhof-West					
Partei	Stimmen 2004		Stimmen 1999		Veränderung	
	Anzahl	Prozent	Anzahl	Prozent	Anzahl	Prozent
CDU	494	40,3	637	45,0	-143	-4,7
SPD	366	29,8	557	39,3	-191	-9,5
GRÜNE	141	11,5	87	6,1	54	5,4
F.D.P.	78	6,4	47	3,3	31	3,1
PDS	37	3,0	30	2,1	7	0,9
REP	15	1,2	19	1,3	-4	-0,1
Die Tierschutzpartei	16	1,3	10	0,7	6	0,6
GRAUE	25	2,0	4	0,3	21	1,7
DIE FRAUEN	8	0,7	3	0,2	5	0,5
NPD	5	0,4	6	0,4	-1	0,0
ödp	3	0,2	1	0,1	2	0,1
PBC	5	0,4	2	0,1	3	0,3
CM	5	0,4	3	0,2	2	0,2
ZENTRUM	1	0,1	0	0,0	1	0,1
BüSo	1	0,1	0	0,0	1	0,1
Deutschland	6	0,5	0	0,0	6	0,5
Unab. Kan.	4	0,3	0	0,0	4	0,3
AUFBRUCH	2	0,2	0	0,0	2	0,2
DKP	4	0,3	0	0,0	4	0,3
DP	0	0,0	0	0,0	0	0,0
FAMILIE	8	0,7	0	0,0	8	0,7
PSG	3	0,2	0	0,0	3	0,2
APD	0	0,0	4	0,3	-4	-0,3
NATURGESETZ	0	0,0	2	0,1	-2	-0,1
PASS	0	0,0	3	0,2	-3	-0,2
ASP	0	0,0	1	0,1	-1	-0,1
HP	0	0,0	0	0,0	0	0,0

Wählerstatistik	2004	1999	Veränderung
Wahlberechtigte	3.288	3.251	37
Wähler	1.261	1.421	-160
Wahlbeteiligung in %	38,4	43,7	-5,4
Ungültige Stimmen	34	5	29
Gültige Stimmen	1.227	1.416	-189

Endergebnis

# Europawahl 2004

Wahlbezirk 03: Mitte- West - Bereich Gildendreieck/ Bahnhof-West

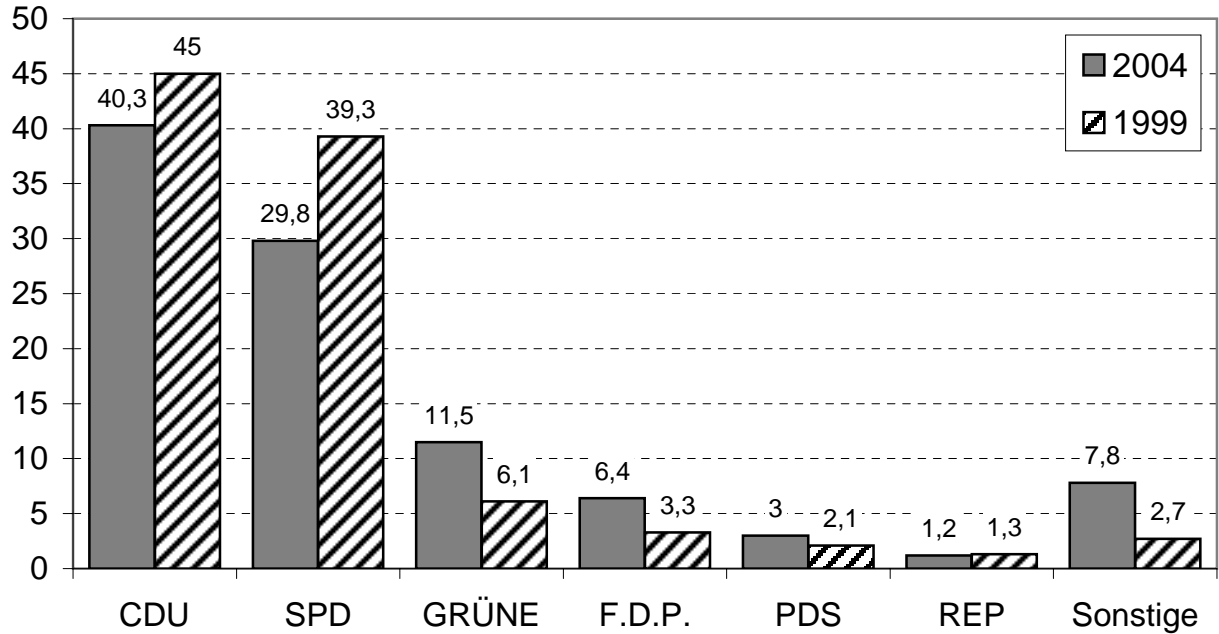

Angaben in Prozent

Gewinne / Verluste im Vergleich zu 1999

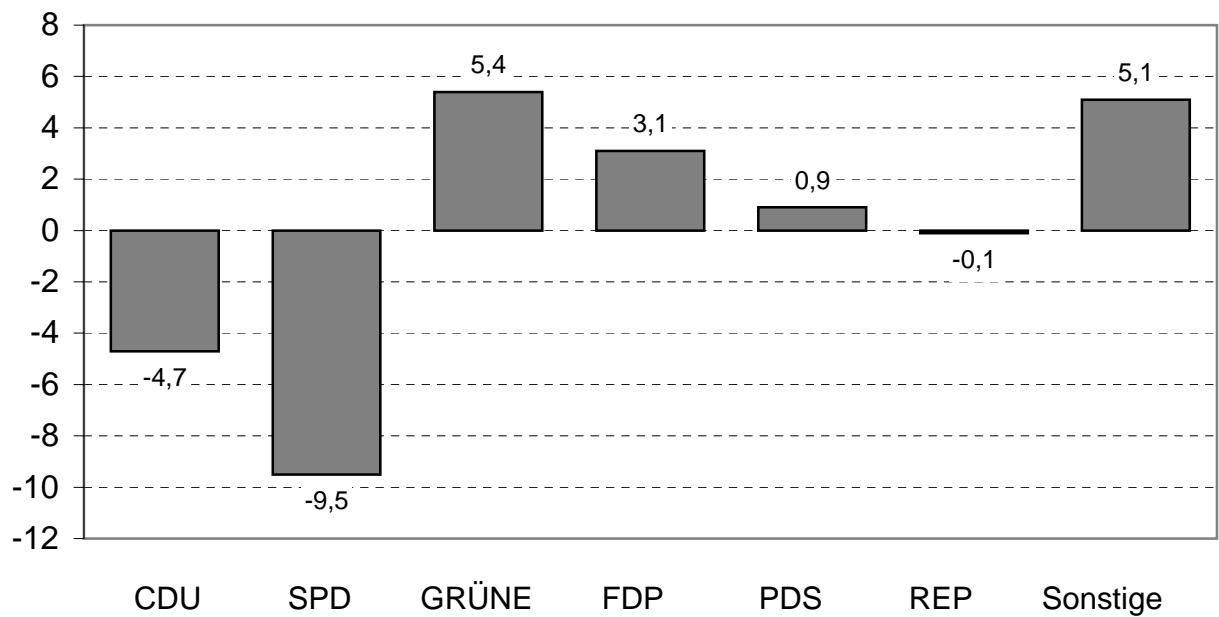

Endergebnis

# Europawahl 2004

Ergebnisse	Stadt Gladbeck					
	Stimmbezirk 04.1: Lebenshilfe Gladbeck					
	Stimmen 2004		Stimmen 1999		Veränderung	
Partei	Anzahl	Prozent	Anzahl	Prozent	Anzahl	Prozent
CDU	70	32,7	121	47,8	-51	-15,1
SPD	88	41,1	104	41,1	-16	0,0
GRÜNE	18	8,4	11	4,3	7	4,1
F.D.P.	13	6,1	3	1,2	10	4,9
PDS	3	1,4	3	1,2	0	0,2
REP	4	1,9	4	1,6	0	0,3
Die Tierschutzpartei	1	0,5	1	0,4	0	0,1
GRAUE	6	2,8	2	0,8	4	2,0
DIE FRAUEN	3	1,4	2	0,8	1	0,6
NPD	1	0,5	0	0,0	1	0,5
ödp	0	0,0	0	0,0	0	0,0
PBC	0	0,0	0	0,0	0	0,0
CM	0	0,0	1	0,4	-1	-0,4
ZENTRUM	0	0,0	0	0,0	0	0,0
BüSo	0	0,0	0	0,0	0	0,0
Deutschland	0	0,0	0	0,0	0	0,0
Unab. Kan.	3	1,4	0	0,0	3	1,4
AUFBRUCH	0	0,0	0	0,0	0	0,0
DKP	1	0,5	0	0,0	1	0,5
DP	0	0,0	0	0,0	0	0,0
FAMILIE	3	1,4	0	0,0	3	1,4
PSG	0	0,0	0	0,0	0	0,0
APD	0	0,0	0	0,0	0	0,0
NATURGESETZ	0	0,0	0	0,0	0	0,0
PASS	0	0,0	0	0,0	0	0,0
ASP	0	0,0	1	0,4	-1	-0,4
HP	0	0,0	0	0,0	0	0,0

Wählerstatistik	2004	1999	Veränderung
Wahlberechtigte	786	771	15
Wähler	227	256	-29
Wahlbeteiligung in %	28,9	33,2	-4,3
Ungültige Stimmen	13	3	10
Gültige Stimmen	214	253	-39

Endergebnis



# Europawahl 2004

Ergebnisse	Stadt Gladbeck					
	Stimmbezirk 04.2: Caritasverband e.V.					
	Stimmen 2004		Stimmen 1999		Veränderung	
Partei	Anzahl	Prozent	Anzahl	Prozent	Anzahl	Prozent
CDU	133	49,6	122	48,0	11	1,6
SPD	59	22,0	105	41,3	-46	-19,3
GRÜNE	35	13,1	11	4,3	24	8,8
F.D.P.	11	4,1	4	1,6	7	2,5
PDS	8	3,0	2	0,8	6	2,2
REP	5	1,9	4	1,6	1	0,3
Die Tierschutzpartei	5	1,9	2	0,8	3	1,1
GRAUE	5	1,9	1	0,4	4	1,5
DIE FRAUEN	1	0,4	1	0,4	0	0,0
NPD	0	0,0	1	0,4	-1	-0,4
ödp	0	0,0	0	0,0	0	0,0
PBC	0	0,0	0	0,0	0	0,0
CM	1	0,4	0	0,0	1	0,4
ZENTRUM	0	0,0	0	0,0	0	0,0
BüSo	0	0,0	0	0,0	0	0,0
Deutschland	2	0,7	0	0,0	2	0,7
Unab. Kan.	0	0,0	0	0,0	0	0,0
AUFBRUCH	0	0,0	0	0,0	0	0,0
DKP	0	0,0	0	0,0	0	0,0
DP	1	0,4	0	0,0	1	0,4
FAMILIE	2	0,7	0	0,0	2	0,7
PSG	0	0,0	0	0,0	0	0,0
APD	0	0,0	0	0,0	0	0,0
NATURGESETZ	0	0,0	0	0,0	0	0,0
PASS	0	0,0	0	0,0	0	0,0
ASP	0	0,0	1	0,4	-1	-0,4
HP	0	0,0	0	0,0	0	0,0

Wählerstatistik	2004	1999	Veränderung
Wahlberechtigte	865	771	94
Wähler	273	256	17
Wahlbeteiligung in %	31,6	33,2	-1,6
Ungültige Stimmen	5	2	3
Gültige Stimmen	268	254	14

Endergebnis

# Europawahl 2004

Ergebnisse	Stadt Gladbeck					
	Stimmbezirk 04.3: Riesener-Gymnasium					
	Partei	Stimmen 2004		Stimmen 1999		Veränderung
Anzahl		Prozent	Anzahl	Prozent	Anzahl	Prozent
CDU	77	37,2	122	48,0	-45	-10,8
SPD	70	33,8	104	40,9	-34	-7,1
GRÜNE	16	7,7	12	4,7	4	3,0
F.D.P.	12	5,8	3	1,2	9	4,6
PDS	13	6,3	3	1,2	10	5,1
REP	4	1,9	4	1,6	0	0,3
Die Tierschutzpartei	0	0,0	2	0,8	-2	-0,8
GRAUE	5	2,4	1	0,4	4	2,0
DIE FRAUEN	1	0,5	2	0,8	-1	-0,3
NPD	1	0,5	1	0,4	0	0,1
ödp	0	0,0	0	0,0	0	0,0
PBC	0	0,0	0	0,0	0	0,0
CM	0	0,0	0	0,0	0	0,0
ZENTRUM	0	0,0	0	0,0	0	0,0
BüSo	0	0,0	0	0,0	0	0,0
Deutschland	4	1,9	0	0,0	4	1,9
Unab. Kan.	0	0,0	0	0,0	0	0,0
AUFBRUCH	0	0,0	0	0,0	0	0,0
DKP	0	0,0	0	0,0	0	0,0
DP	1	0,5	0	0,0	1	0,5
FAMILIE	3	1,4	0	0,0	3	1,4
PSG	0	0,0	0	0,0	0	0,0
APD	0	0,0	0	0,0	0	0,0
NATURGESETZ	0	0,0	0	0,0	0	0,0
PASS	0	0,0	0	0,0	0	0,0
ASP	0	0,0	0	0,0	0	0,0
HP	0	0,0	0	0,0	0	0,0

Wählerstatistik	2004	1999	Veränderung
Wahlberechtigte	773	771	2
Wähler	211	256	-45
Wahlbeteiligung in %	27,3	33,2	-5,9
Ungültige Stimmen	4	2	2
Gültige Stimmen	207	254	-47

Endergebnis

# Europawahl 2004

Ergebnisse	Stadt Gladbeck					
	Briefwahlbezirk 04.9					
	Stimmen 2004		Stimmen 1999		Veränderung	
Partei	Anzahl	Prozent	Anzahl	Prozent	Anzahl	Prozent
CDU	98	55,4	105	55,0	-7	0,4
SPD	47	26,6	65	34,0	-18	-7,4
GRÜNE	9	5,1	6	3,1	3	2,0
F.D.P.	9	5,1	2	1,0	7	4,1
PDS	4	2,3	5	2,6	-1	-0,3
REP	1	0,6	1	0,5	0	0,1
Die Tierschutzpartei	2	1,1	1	0,5	1	0,6
GRAUE	6	3,4	2	1,0	4	2,4
DIE FRAUEN	0	0,0	0	0,0	0	0,0
NPD	0	0,0	0	0,0	0	0,0
ödp	0	0,0	1	0,5	-1	-0,5
PBC	0	0,0	0	0,0	0	0,0
CM	0	0,0	0	0,0	0	0,0
ZENTRUM	0	0,0	0	0,0	0	0,0
BüSo	0	0,0	0	0,0	0	0,0
Deutschland	1	0,6	0	0,0	1	0,6
Unab. Kan.	0	0,0	0	0,0	0	0,0
AUFBRUCH	0	0,0	0	0,0	0	0,0
DKP	0	0,0	0	0,0	0	0,0
DP	0	0,0	0	0,0	0	0,0
FAMILIE	0	0,0	0	0,0	0	0,0
PSG	0	0,0	0	0,0	0	0,0
APD	0	0,0	1	0,5	-1	-0,5
NATURGESETZ	0	0,0	0	0,0	0	0,0
PASS	0	0,0	2	1,0	-2	-1,0
ASP	0	0,0	0	0,0	0	0,0
HP	0	0,0	0	0,0	0	0,0

Wählerstatistik	2004	1999	Veränderung
Wahlberechtigte	0	0	0
Wähler	182	193	-11
Wahlbeteiligung in %	0	0	0
Ungültige Stimmen	5	2	3
Gültige Stimmen	177	191	-14

Endergebnis

# Europawahl 2004

Ergebnisse	Stadt Gladbeck					
	Wahlbezirk 04: Mitte-West - Innenstadt					
	Partei	Stimmen 2004		Stimmen 1999		Veränderung
Anzahl		Prozent	Anzahl	Prozent	Anzahl	Prozent
CDU	378	43,6	470	49,4	-92	-5,8
SPD	264	30,5	378	39,7	-114	-9,2
GRÜNE	78	9,0	40	4,2	38	4,8
F.D.P.	45	5,2	12	1,3	33	3,9
PDS	28	3,2	13	1,4	15	1,8
REP	14	1,6	13	1,4	1	0,2
Die Tierschutzpartei	8	0,9	6	0,6	2	0,3
GRAUE	22	2,5	6	0,6	16	1,9
DIE FRAUEN	5	0,6	5	0,5	0	0,1
NPD	2	0,2	2	0,2	0	0,0
ödp	0	0,0	1	0,1	-1	-0,1
PBC	0	0,0	0	0,0	0	0,0
CM	1	0,1	1	0,1	0	0,0
ZENTRUM	0	0,0	0	0,0	0	0,0
BüSo	0	0,0	0	0,0	0	0,0
Deutschland	7	0,8	0	0,0	7	0,8
Unab. Kan.	3	0,3	0	0,0	3	0,3
AUFBRUCH	0	0,0	0	0,0	0	0,0
DKP	1	0,1	0	0,0	1	0,1
DP	2	0,2	0	0,0	2	0,2
FAMILIE	8	0,9	0	0,0	8	0,9
PSG	0	0,0	0	0,0	0	0,0
APD	0	0,0	1	0,1	-1	-0,1
NATURGESETZ	0	0,0	0	0,0	0	0,0
PASS	0	0,0	2	0,2	-2	-0,2
ASP	0	0,0	2	0,2	-2	-0,2
HP	0	0,0	0	0,0	0	0,0

Wählerstatistik	2 0 0 4	1 9 9 9	Veränderung
Wahlberechtigte	2.424	2.313	111
Wähler	893	961	-68
Wahlbeteiligung in %	36,8	41,5	-4,7
Ungültige Stimmen	27	9	18
Gültige Stimmen	866	952	-86

Endergebnis

# Europawahl 2004

Wahlbezirk 04: Mitte-West - Innenstadt

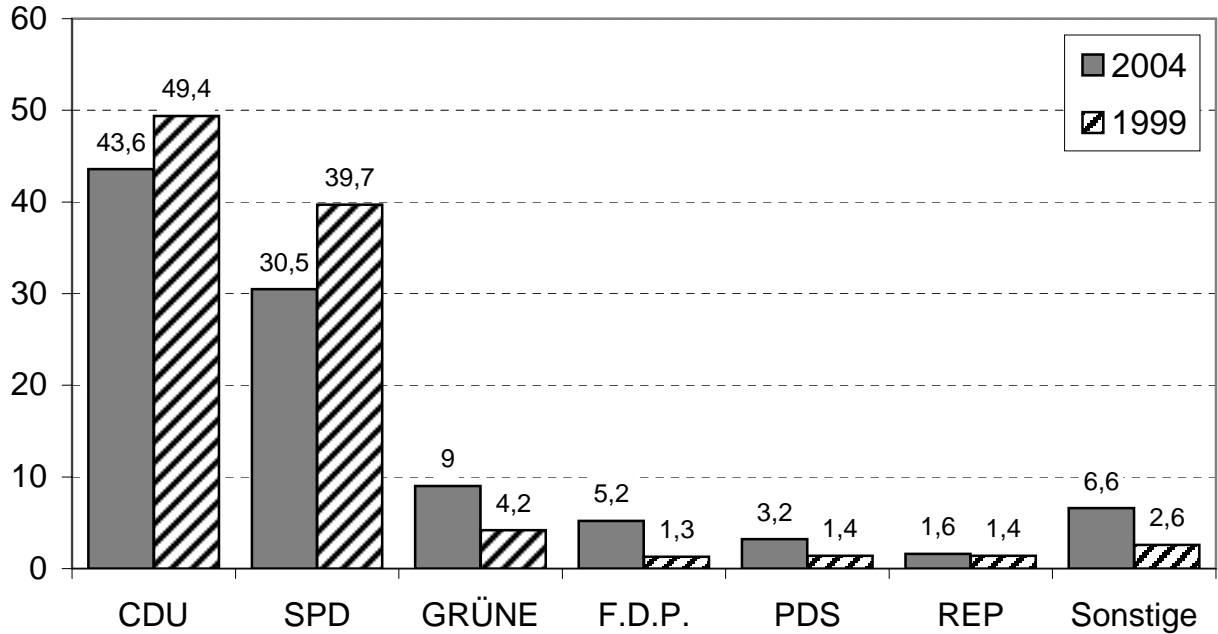

Angaben in Prozent

Gewinne / Verluste im Vergleich zu 1999

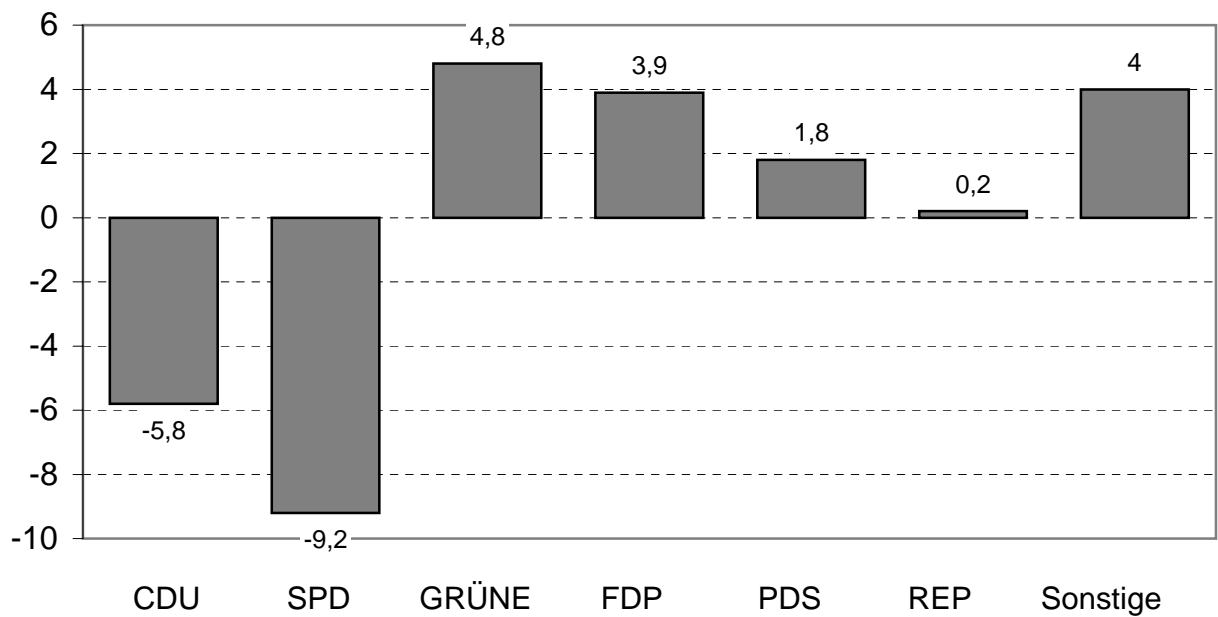

Endergebnis

# Europawahl 2004

Ergebnisse	Stadt Gladbeck					
	Stimmbezirk 05.1: Möbelhaus Matzner					
	Stimmen 2004		Stimmen 1999		Veränderung	
Partei	Anzahl	Prozent	Anzahl	Prozent	Anzahl	Prozent
CDU	90	35,6	112	42,1	-22	-6,5
SPD	77	30,4	119	44,7	-42	-14,3
GRÜNE	33	13,0	18	6,8	15	6,2
F.D.P.	15	5,9	5	1,9	10	4,0
PDS	9	3,6	4	1,5	5	2,1
REP	3	1,2	0	0,0	3	1,2
Die Tierschutzpartei	8	3,2	2	0,8	6	2,4
GRAUE	6	2,4	0	0,0	6	2,4
DIE FRAUEN	0	0,0	1	0,4	-1	-0,4
NPD	2	0,8	0	0,0	2	0,8
ödp	0	0,0	1	0,4	-1	-0,4
PBC	0	0,0	0	0,0	0	0,0
CM	0	0,0	0	0,0	0	0,0
ZENTRUM	0	0,0	0	0,0	0	0,0
BüSo	0	0,0	0	0,0	0	0,0
Deutschland	0	0,0	0	0,0	0	0,0
Unab. Kan.	1	0,4	0	0,0	1	0,4
AUFBRUCH	0	0,0	0	0,0	0	0,0
DKP	1	0,4	0	0,0	1	0,4
DP	1	0,4	0	0,0	1	0,4
FAMILIE	7	2,8	0	0,0	7	2,8
PSG	0	0,0	0	0,0	0	0,0
APD	0	0,0	2	0,8	-2	-0,8
NATURGESETZ	0	0,0	1	0,4	-1	-0,4
PASS	0	0,0	1	0,4	-1	-0,4
ASP	0	0,0	0	0,0	0	0,0
HP	0	0,0	0	0,0	0	0,0

Wählerstatistik	2004	1999	Veränderung
Wahlberechtigte	792	835	-43
Wähler	258	269	-11
Wahlbeteiligung in %	32,6	32,2	0,4
Ungültige Stimmen	5	3	2
Gültige Stimmen	253	266	-13

Endergebnis

# Europawahl 2004

Ergebnisse	Stadt Gladbeck					
	Stimmbezirk 05.2: Kath. Jugendheim					
	Partei	Stimmen 2004		Stimmen 1999		Veränderung
Anzahl		Prozent	Anzahl	Prozent	Anzahl	Prozent
CDU	192	49,1	218	54,2	-26	-5,1
SPD	95	24,3	133	33,1	-38	-8,8
GRÜNE	46	11,8	25	6,2	21	5,6
F.D.P.	25	6,4	10	2,5	15	3,9
PDS	15	3,8	3	0,7	12	3,1
REP	2	0,5	5	1,2	-3	-0,7
Die Tierschutzpartei	2	0,5	2	0,5	0	0,0
GRAUE	3	0,8	0	0,0	3	0,8
DIE FRAUEN	3	0,8	1	0,2	2	0,6
NPD	1	0,3	2	0,5	-1	-0,2
ödp	0	0,0	0	0,0	0	0,0
PBC	2	0,5	1	0,2	1	0,3
CM	0	0,0	0	0,0	0	0,0
ZENTRUM	2	0,5	0	0,0	2	0,5
BüSo	1	0,3	0	0,0	1	0,3
Deutschland	0	0,0	0	0,0	0	0,0
Unab. Kan.	0	0,0	0	0,0	0	0,0
AUFBRUCH	0	0,0	0	0,0	0	0,0
DKP	0	0,0	0	0,0	0	0,0
DP	0	0,0	0	0,0	0	0,0
FAMILIE	2	0,5	0	0,0	2	0,5
PSG	0	0,0	0	0,0	0	0,0
APD	0	0,0	1	0,2	-1	-0,2
NATURGESETZ	0	0,0	0	0,0	0	0,0
PASS	0	0,0	0	0,0	0	0,0
ASP	0	0,0	1	0,2	-1	-0,2
HP	0	0,0	0	0,0	0	0,0

Wählerstatistik	2004	1999	Veränderung
Wahlberechtigte	1.119	1.084	35
Wähler	406	405	1
Wahlbeteiligung in %	36,3	37,4	-1,1
Ungültige Stimmen	15	3	12
Gültige Stimmen	391	402	-11

Endergebnis

# Europawahl 2004

Ergebnisse	Stadt Gladbeck					
	Stimmbezirk 05.3: Frühförderinitiative e.V.					
	Partei	Stimmen 2004		Stimmen 1999		Veränderung
Anzahl		Prozent	Anzahl	Prozent	Anzahl	Prozent
CDU	68	28,9	85	32,9	-17	-4,0
SPD	82	34,9	121	46,9	-39	-12,0
GRÜNE	34	14,5	19	7,4	15	7,1
F.D.P.	19	8,1	5	1,9	14	6,2
PDS	7	3,0	8	3,1	-1	-0,1
REP	5	2,1	3	1,2	2	0,9
Die Tierschutzpartei	3	1,3	5	1,9	-2	-0,6
GRAUE	2	0,9	1	0,4	1	0,5
DIE FRAUEN	3	1,3	1	0,4	2	0,9
NPD	2	0,9	1	0,4	1	0,5
ödp	1	0,4	1	0,4	0	0,0
PBC	0	0,0	0	0,0	0	0,0
CM	2	0,9	2	0,8	0	0,1
ZENTRUM	0	0,0	0	0,0	0	0,0
BüSo	0	0,0	0	0,0	0	0,0
Deutschland	1	0,4	0	0,0	1	0,4
Unab. Kan.	0	0,0	0	0,0	0	0,0
AUFBRUCH	1	0,4	0	0,0	1	0,4
DKP	1	0,4	0	0,0	1	0,4
DP	2	0,9	0	0,0	2	0,9
FAMILIE	2	0,9	0	0,0	2	0,9
PSG	0	0,0	0	0,0	0	0,0
APD	0	0,0	5	1,9	-5	-1,9
NATURGESETZ	0	0,0	1	0,4	-1	-0,4
PASS	0	0,0	0	0,0	0	0,0
ASP	0	0,0	0	0,0	0	0,0
HP	0	0,0	0	0,0	0	0,0

Wählerstatistik	2004	1999	Veränderung
Wahlberechtigte	809	881	-72
Wähler	241	260	-19
Wahlbeteiligung in %	29,8	29,5	0,3
Ungültige Stimmen	6	2	4
Gültige Stimmen	235	258	-23

Endergebnis



# Europawahl 2004

Ergebnisse	Stadt Gladbeck					
	Briefwahlbezirk 05.9					
	Stimmen 2004		Stimmen 1999		Veränderung	
Partei	Anzahl	Prozent	Anzahl	Prozent	Anzahl	Prozent
CDU	87	46,3	98	47,1	-11	-0,8
SPD	58	30,9	78	37,5	-20	-6,6
GRÜNE	15	8,0	7	3,4	8	4,6
F.D.P.	18	9,6	7	3,4	11	6,2
PDS	4	2,1	7	3,4	-3	-1,3
REP	0	0,0	5	2,4	-5	-2,4
Die Tierschutzpartei	2	1,1	1	0,5	1	0,6
GRAUE	0	0,0	3	1,4	-3	-1,4
DIE FRAUEN	0	0,0	0	0,0	0	0,0
NPD	1	0,5	0	0,0	1	0,5
ödp	0	0,0	1	0,5	-1	-0,5
PBC	0	0,0	0	0,0	0	0,0
CM	0	0,0	1	0,5	-1	-0,5
ZENTRUM	0	0,0	0	0,0	0	0,0
BüSo	0	0,0	0	0,0	0	0,0
Deutschland	0	0,0	0	0,0	0	0,0
Unab. Kan.	1	0,5	0	0,0	1	0,5
AUFBRUCH	0	0,0	0	0,0	0	0,0
DKP	2	1,1	0	0,0	2	1,1
DP	0	0,0	0	0,0	0	0,0
FAMILIE	0	0,0	0	0,0	0	0,0
PSG	0	0,0	0	0,0	0	0,0
APD	0	0,0	0	0,0	0	0,0
NATURGESETZ	0	0,0	0	0,0	0	0,0
PASS	0	0,0	0	0,0	0	0,0
ASP	0	0,0	0	0,0	0	0,0
HP	0	0,0	0	0,0	0	0,0

Wählerstatistik	2004	1999	Veränderung
Wahlberechtigte	0	0	0
Wähler	192	209	-17
Wahlbeteiligung in %	0	0	0
Ungültige Stimmen	4	1	3
Gültige Stimmen	188	208	-20

Endergebnis

# Europawahl 2004

Ergebnisse	Stadt Gladbeck					
	Wahlbezirk 05: Mitte-Ost - von Buersche Str. bis B 224					
Partei	Stimmen 2004		Stimmen 1999		Veränderung	
	Anzahl	Prozent	Anzahl	Prozent	Anzahl	Prozent
CDU	437	41,0	513	45,2	-76	-4,2
SPD	312	29,2	451	39,8	-139	-10,6
GRÜNE	128	12,0	69	6,1	59	5,9
F.D.P.	77	7,2	27	2,4	50	4,8
PDS	35	3,3	22	1,9	13	1,4
REP	10	0,9	13	1,1	-3	-0,2
Die Tierschutzpartei	15	1,4	10	0,9	5	0,5
GRAUE	11	1,0	4	0,4	7	0,6
DIE FRAUEN	6	0,6	3	0,3	3	0,3
NPD	6	0,6	3	0,3	3	0,3
ödp	1	0,1	3	0,3	-2	-0,2
PBC	2	0,2	1	0,1	1	0,1
CM	2	0,2	3	0,3	-1	-0,1
ZENTRUM	2	0,2	0	0,0	2	0,2
BüSo	1	0,1	0	0,0	1	0,1
Deutschland	1	0,1	0	0,0	1	0,1
Unab. Kan.	2	0,2	0	0,0	2	0,2
AUFBRUCH	1	0,1	0	0,0	1	0,1
DKP	4	0,4	0	0,0	4	0,4
DP	3	0,3	0	0,0	3	0,3
FAMILIE	11	1,0	0	0,0	11	1,0
PSG	0	0,0	0	0,0	0	0,0
APD	0	0,0	8	0,7	-8	-0,7
NATURGESETZ	0	0,0	2	0,2	-2	-0,2
PASS	0	0,0	1	0,1	-1	-0,1
ASP	0	0,0	1	0,1	-1	-0,1
HP	0	0,0	0	0,0	0	0,0

Wählerstatistik	2 0 0 4	1 9 9 9	Veränderung
Wahlberechtigte	2.720	2.800	-80
Wähler	1.097	1.143	-46
Wahlbeteiligung in %	40,3	40,8	-0,5
Ungültige Stimmen	30	9	21
Gültige Stimmen	1.067	1.134	-67

Endergebnis

# Europawahl 2004

Wahlbezirk 05: Mitte-Ost - von Buersche Str. bis B 224

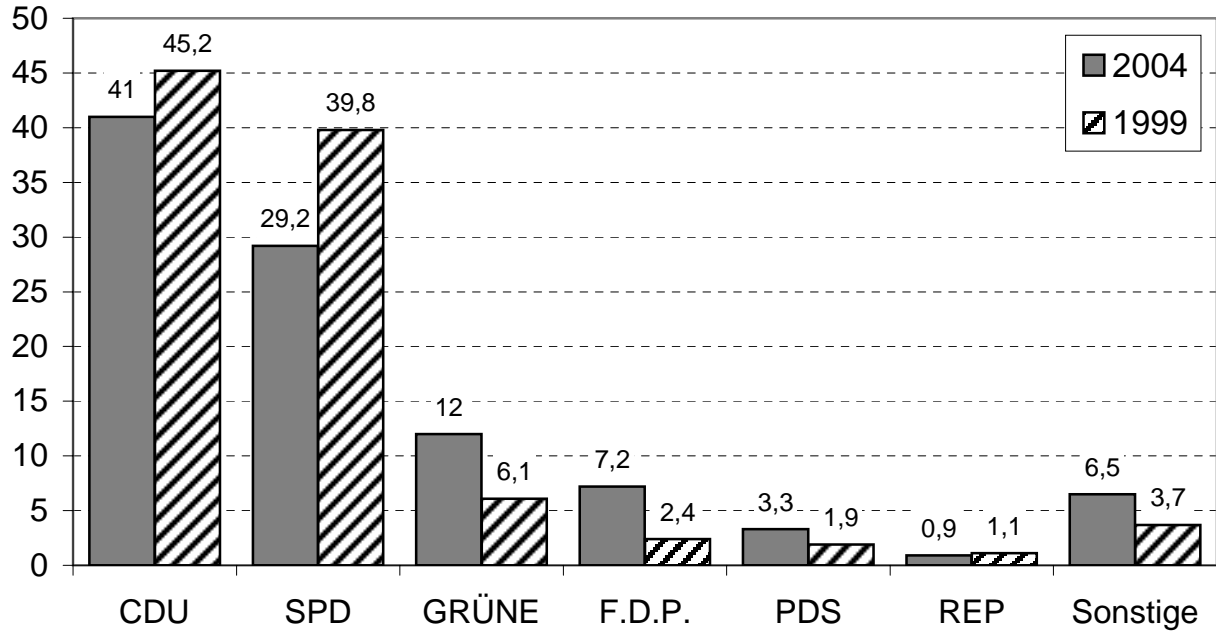

Angaben in Prozent

## Gewinne / Verluste im Vergleich zu 1999

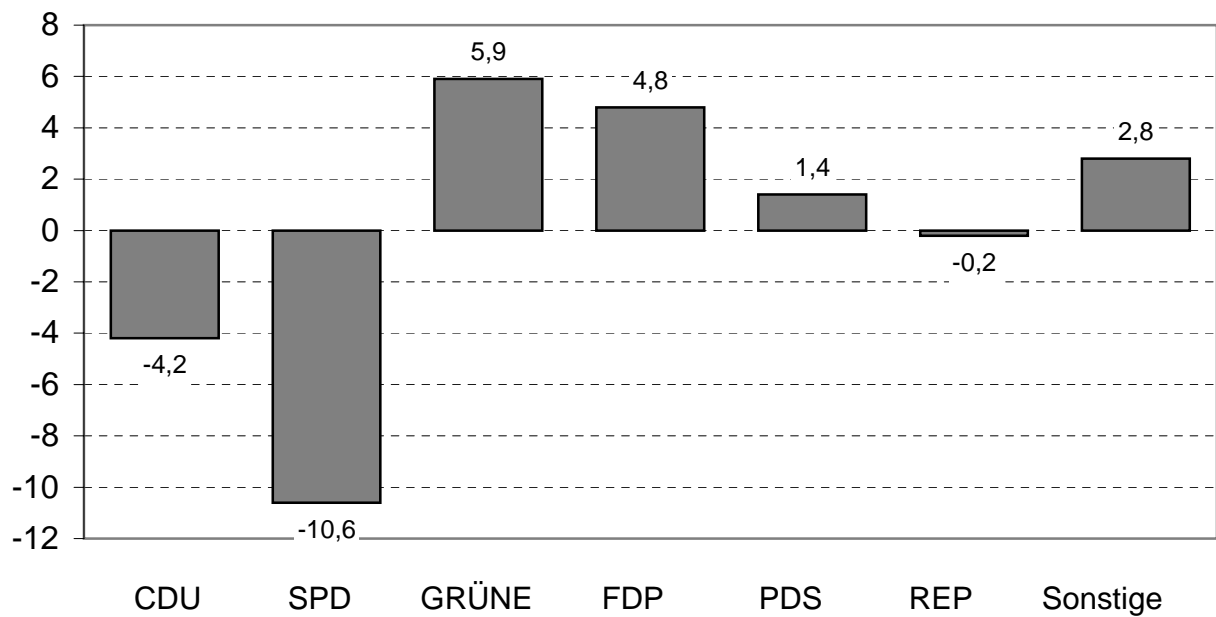

Endergebnis

# Europawahl 2004

Ergebnisse	Stadt Gladbeck					
	Stimmbezirk 06.1: Stadtteilgartenhaus Zweckel					
	Stimmen 2004		Stimmen 1999		Veränderung	
Partei	Anzahl	Prozent	Anzahl	Prozent	Anzahl	Prozent
CDU	82	38,5	69	27,0	13	11,5
SPD	84	39,4	159	62,1	-75	-22,7
GRÜNE	6	2,8	12	4,7	-6	-1,9
F.D.P.	8	3,8	3	1,2	5	2,6
PDS	8	3,8	3	1,2	5	2,6
REP	10	4,7	1	0,4	9	4,3
Die Tierschutzpartei	4	1,9	0	0,0	4	1,9
GRAUE	5	2,3	0	0,0	5	2,3
DIE FRAUEN	1	0,5	0	0,0	1	0,5
NPD	0	0,0	8	3,1	-8	-3,1
ödp	0	0,0	0	0,0	0	0,0
PBC	0	0,0	0	0,0	0	0,0
CM	0	0,0	0	0,0	0	0,0
ZENTRUM	0	0,0	0	0,0	0	0,0
BüSo	0	0,0	0	0,0	0	0,0
Deutschland	0	0,0	0	0,0	0	0,0
Unab. Kan.	0	0,0	0	0,0	0	0,0
AUFBRUCH	0	0,0	0	0,0	0	0,0
DKP	1	0,5	0	0,0	1	0,5
DP	1	0,5	0	0,0	1	0,5
FAMILIE	2	0,9	0	0,0	2	0,9
PSG	1	0,5	0	0,0	1	0,5
APD	0	0,0	0	0,0	0	0,0
NATURGESETZ	0	0,0	1	0,4	-1	-0,4
PASS	0	0,0	0	0,0	0	0,0
ASP	0	0,0	0	0,0	0	0,0
HP	0	0,0	0	0,0	0	0,0

Wählerstatistik	2004	1999	Veränderung
Wahlberechtigte	703	724	-21
Wähler	219	257	-38
Wahlbeteiligung in %	31,2	35,5	-4,3
Ungültige Stimmen	6	1	5
Gültige Stimmen	213	256	-43

Endergebnis

# Europawahl 2004

Ergebnisse	Stadt Gladbeck					
	Stimmbezirk 06.2: Stadtparkasse Zweckeler Markt					
	Stimmen 2004		Stimmen 1999		Veränderung	
Partei	Anzahl	Prozent	Anzahl	Prozent	Anzahl	Prozent
CDU	96	35,7	103	35,2	-7	0,5
SPD	99	36,8	149	50,9	-50	-14,1
GRÜNE	22	8,2	16	5,5	6	2,7
F.D.P.	13	4,8	6	2,0	7	2,8
PDS	12	4,5	7	2,4	5	2,1
REP	7	2,6	5	1,7	2	0,9
Die Tierschutzpartei	4	1,5	2	0,7	2	0,8
GRAUE	5	1,9	0	0,0	5	1,9
DIE FRAUEN	1	0,4	2	0,7	-1	-0,3
NPD	1	0,4	0	0,0	1	0,4
ödp	0	0,0	0	0,0	0	0,0
PBC	0	0,0	0	0,0	0	0,0
CM	0	0,0	0	0,0	0	0,0
ZENTRUM	1	0,4	0	0,0	1	0,4
BüSo	0	0,0	0	0,0	0	0,0
Deutschland	4	1,5	0	0,0	4	1,5
Unab. Kan.	0	0,0	0	0,0	0	0,0
AUFBRUCH	0	0,0	0	0,0	0	0,0
DKP	2	0,7	0	0,0	2	0,7
DP	0	0,0	0	0,0	0	0,0
FAMILIE	2	0,7	0	0,0	2	0,7
PSG	0	0,0	0	0,0	0	0,0
APD	0	0,0	0	0,0	0	0,0
NATURGESETZ	0	0,0	1	0,3	-1	-0,3
PASS	0	0,0	2	0,7	-2	-0,7
ASP	0	0,0	0	0,0	0	0,0
HP	0	0,0	0	0,0	0	0,0

Wählerstatistik	2004	1999	Veränderung
Wahlberechtigte	827	896	-69
Wähler	276	294	-18
Wahlbeteiligung in %	33,4	32,8	0,6
Ungültige Stimmen	7	1	6
Gültige Stimmen	269	293	-24

Endergebnis

# Europawahl 2004

Ergebnisse	Stadt Gladbeck					
	Stimmbezirk 06.3: Städt. Kindergarten					
	Stimmen 2004		Stimmen 1999		Veränderung	
Partei	Anzahl	Prozent	Anzahl	Prozent	Anzahl	Prozent
CDU	133	38,4	152	37,8	-19	0,6
SPD	130	37,6	207	51,5	-77	-13,9
GRÜNE	28	8,1	19	4,7	9	3,4
F.D.P.	19	5,5	6	1,5	13	4,0
PDS	4	1,2	5	1,2	-1	0,0
REP	7	2,0	1	0,2	6	1,8
Die Tierschutzpartei	4	1,2	3	0,7	1	0,5
GRAUE	3	0,9	2	0,5	1	0,4
DIE FRAUEN	5	1,4	2	0,5	3	0,9
NPD	0	0,0	0	0,0	0	0,0
ödp	0	0,0	0	0,0	0	0,0
PBC	2	0,6	0	0,0	2	0,6
CM	1	0,3	0	0,0	1	0,3
ZENTRUM	2	0,6	1	0,2	1	0,4
BüSo	0	0,0	0	0,0	0	0,0
Deutschland	1	0,3	0	0,0	1	0,3
Unab. Kan.	0	0,0	0	0,0	0	0,0
AUFBRUCH	1	0,3	0	0,0	1	0,3
DKP	4	1,2	0	0,0	4	1,2
DP	1	0,3	0	0,0	1	0,3
FAMILIE	1	0,3	0	0,0	1	0,3
PSG	0	0,0	0	0,0	0	0,0
APD	0	0,0	0	0,0	0	0,0
NATURGESETZ	0	0,0	3	0,7	-3	-0,7
PASS	0	0,0	0	0,0	0	0,0
ASP	0	0,0	1	0,2	-1	-0,2
HP	0	0,0	0	0,0	0	0,0

Wählerstatistik	2004	1999	Veränderung
Wahlberechtigte	1.038	1.005	33
Wähler	350	407	-57
Wahlbeteiligung in %	33,7	40,5	-6,8
Ungültige Stimmen	4	5	-1
Gültige Stimmen	346	402	-56

Endergebnis

# Europawahl 2004

Ergebnisse	Stadt Gladbeck					
	Briefwahlbezirk 06.9					
	Stimmen 2004		Stimmen 1999		Veränderung	
Partei	Anzahl	Prozent	Anzahl	Prozent	Anzahl	Prozent
CDU	51	42,5	60	39,5	-9	3,0
SPD	44	36,7	75	49,3	-31	-12,6
GRÜNE	10	8,3	6	3,9	4	4,4
F.D.P.	3	2,5	1	0,7	2	1,8
PDS	4	3,3	7	4,6	-3	-1,3
REP	2	1,7	0	0,0	2	1,7
Die Tierschutzpartei	1	0,8	0	0,0	1	0,8
GRAUE	2	1,7	1	0,7	1	1,0
DIE FRAUEN	0	0,0	0	0,0	0	0,0
NPD	1	0,8	0	0,0	1	0,8
ödp	0	0,0	0	0,0	0	0,0
PBC	0	0,0	0	0,0	0	0,0
CM	0	0,0	0	0,0	0	0,0
ZENTRUM	0	0,0	0	0,0	0	0,0
BüSo	0	0,0	0	0,0	0	0,0
Deutschland	0	0,0	0	0,0	0	0,0
Unab. Kan.	0	0,0	0	0,0	0	0,0
AUFBRUCH	0	0,0	0	0,0	0	0,0
DKP	0	0,0	0	0,0	0	0,0
DP	0	0,0	0	0,0	0	0,0
FAMILIE	2	1,7	0	0,0	2	1,7
PSG	0	0,0	0	0,0	0	0,0
APD	0	0,0	0	0,0	0	0,0
NATURGESETZ	0	0,0	1	0,7	-1	-0,7
PASS	0	0,0	1	0,7	-1	-0,7
ASP	0	0,0	0	0,0	0	0,0
HP	0	0,0	0	0,0	0	0,0

Wählerstatistik	2004	1999	Veränderung
Wahlberechtigte	0	0	0
Wähler	123	152	-29
Wahlbeteiligung in %	0	0	0
Ungültige Stimmen	3	0	3
Gültige Stimmen	120	152	-32

Endergebnis

# Europawahl 2004

Ergebnisse	Stadt Gladbeck					
	Wahlbezirk 06: Zweckeler Norden					
	Partei	Stimmen 2004		Stimmen 1999		Veränderung
Anzahl		Prozent	Anzahl	Prozent	Anzahl	Prozent
CDU	362	38,2	384	34,8	-22	3,4
SPD	357	37,7	590	53,5	-233	-15,8
GRÜNE	66	7,0	53	4,8	13	2,2
F.D.P.	43	4,5	16	1,5	27	3,0
PDS	28	3,0	22	2,0	6	1,0
REP	26	2,7	7	0,6	19	2,1
Die Tierschutzpartei	13	1,4	5	0,5	8	0,9
GRAUE	15	1,6	3	0,3	12	1,3
DIE FRAUEN	7	0,7	4	0,4	3	0,3
NPD	2	0,2	8	0,7	-6	-0,5
ödp	0	0,0	0	0,0	0	0,0
PBC	2	0,2	0	0,0	2	0,2
CM	1	0,1	0	0,0	1	0,1
ZENTRUM	3	0,3	1	0,1	2	0,2
BüSo	0	0,0	0	0,0	0	0,0
Deutschland	5	0,5	0	0,0	5	0,5
Unab. Kan.	0	0,0	0	0,0	0	0,0
AUFBRUCH	1	0,1	0	0,0	1	0,1
DKP	7	0,7	0	0,0	7	0,7
DP	2	0,2	0	0,0	2	0,2
FAMILIE	7	0,7	0	0,0	7	0,7
PSG	1	0,1	0	0,0	1	0,1
APD	0	0,0	0	0,0	0	0,0
NATURGESETZ	0	0,0	6	0,5	-6	-0,5
PASS	0	0,0	3	0,3	-3	-0,3
ASP	0	0,0	1	0,1	-1	-0,1
HP	0	0,0	0	0,0	0	0,0

Wählerstatistik	2 0 0 4	1 9 9 9	Veränderung
Wahlberechtigte	2.568	2.625	-57
Wähler	968	1.110	-142
Wahlbeteiligung in %	37,7	42,3	-4,6
Ungültige Stimmen	20	7	13
Gültige Stimmen	948	1.103	-155

Endergebnis



# Europawahl 2004

Wahlbezirk 06: Zweckeler Norden

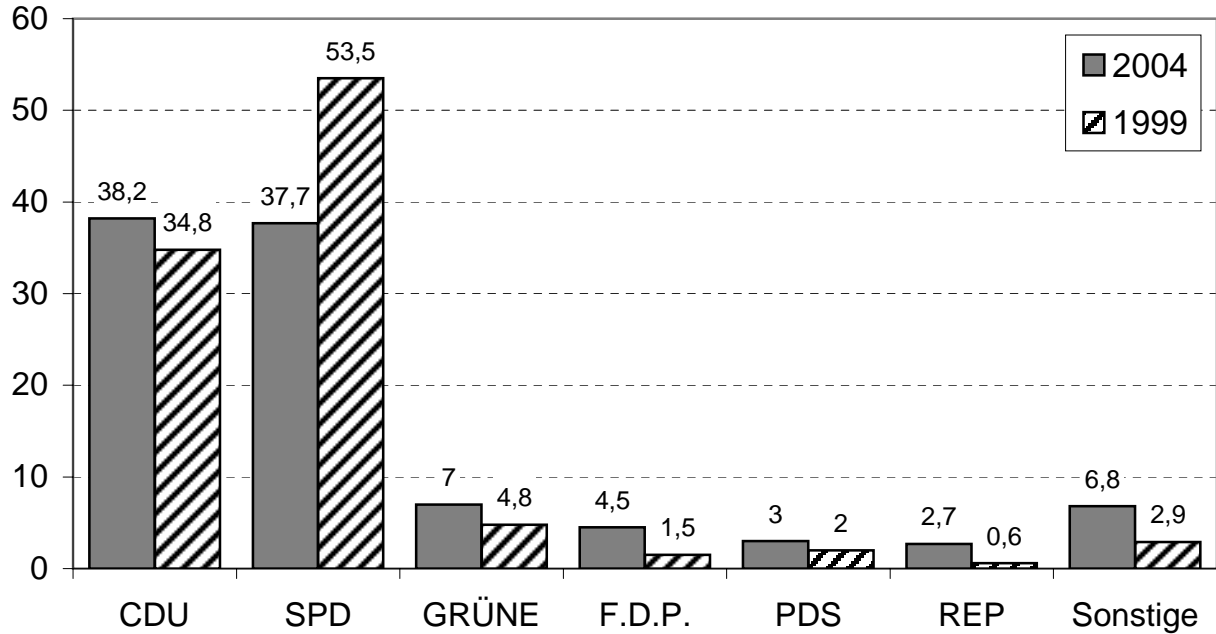

Angaben in Prozent

## Gewinne / Verluste im Vergleich zu 1999

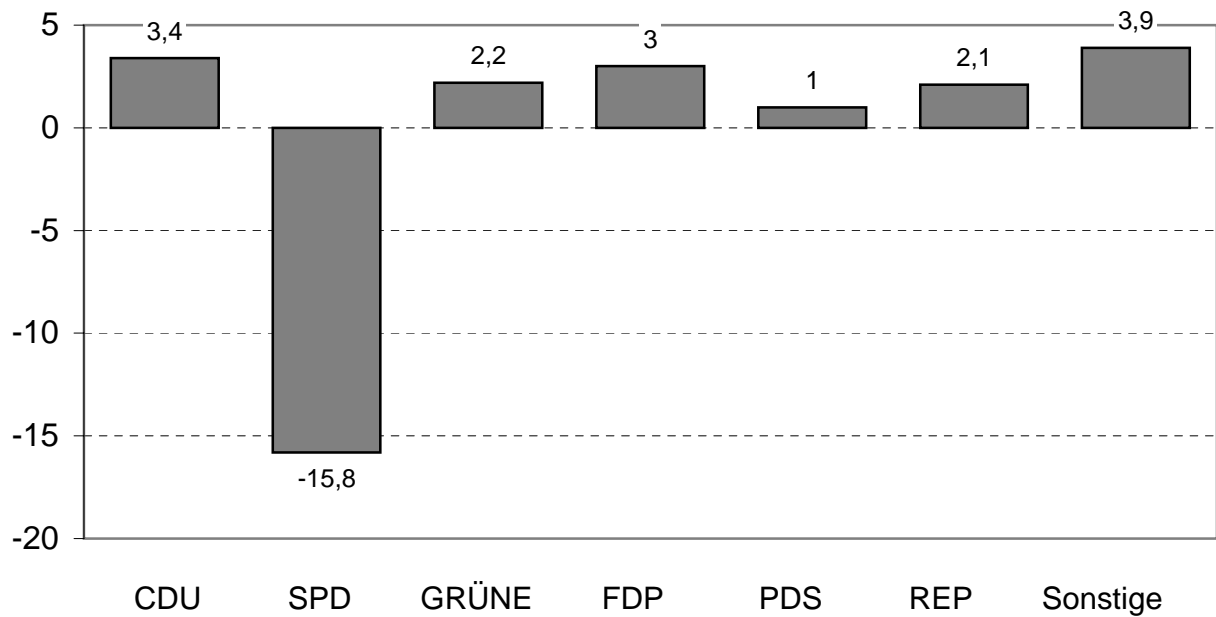

Endergebnis

# Europawahl 2004

Ergebnisse	Stadt Gladbeck					
	Stimmbezirk 07.1: Willy-Brandt-Schule					
	Partei	Stimmen 2004		Stimmen 1999		Veränderung
Anzahl		Prozent	Anzahl	Prozent	Anzahl	Prozent
CDU	67	35,6	75	32,6	-8	3,0
SPD	68	36,2	125	54,3	-57	-18,1
GRÜNE	22	11,7	14	6,1	8	5,6
F.D.P.	5	2,7	2	0,9	3	1,8
PDS	1	0,5	3	1,3	-2	-0,8
REP	9	4,8	1	0,4	8	4,4
Die Tierschutzpartei	4	2,1	1	0,4	3	1,7
GRAUE	2	1,1	3	1,3	-1	-0,2
DIE FRAUEN	1	0,5	0	0,0	1	0,5
NPD	1	0,5	4	1,7	-3	-1,2
ödp	0	0,0	1	0,4	-1	-0,4
PBC	0	0,0	0	0,0	0	0,0
CM	0	0,0	0	0,0	0	0,0
ZENTRUM	0	0,0	0	0,0	0	0,0
BüSo	1	0,5	0	0,0	1	0,5
Deutschland	1	0,5	0	0,0	1	0,5
Unab. Kan.	0	0,0	0	0,0	0	0,0
AUFBRUCH	0	0,0	0	0,0	0	0,0
DKP	0	0,0	0	0,0	0	0,0
DP	4	2,1	0	0,0	4	2,1
FAMILIE	2	1,1	0	0,0	2	1,1
PSG	0	0,0	0	0,0	0	0,0
APD	0	0,0	0	0,0	0	0,0
NATURGESETZ	0	0,0	0	0,0	0	0,0
PASS	0	0,0	1	0,4	-1	-0,4
ASP	0	0,0	0	0,0	0	0,0
HP	0	0,0	0	0,0	0	0,0

Wählerstatistik	2004	1999	Veränderung
Wahlberechtigte	778	836	-58
Wähler	194	234	-40
Wahlbeteiligung in %	24,9	28,0	-3,1
Ungültige Stimmen	6	4	2
Gültige Stimmen	188	230	-42

Endergebnis

# Europawahl 2004

Ergebnisse	Stadt Gladbeck					
	Stimmbezirk 07.2: AWO-Begegnungsstätte					
Partei	Stimmen 2004		Stimmen 1999		Veränderung	
	Anzahl	Prozent	Anzahl	Prozent	Anzahl	Prozent
CDU	166	38,3	186	41,7	-20	-3,4
SPD	117	27,0	189	42,4	-72	-15,4
GRÜNE	66	15,2	28	6,3	38	8,9
F.D.P.	24	5,5	18	4,0	6	1,5
PDS	16	3,7	14	3,1	2	0,6
REP	11	2,5	0	0,0	11	2,5
Die Tierschutzpartei	11	2,5	1	0,2	10	2,3
GRAUE	8	1,8	0	0,0	8	1,8
DIE FRAUEN	1	0,2	2	0,4	-1	-0,2
NPD	1	0,2	2	0,4	-1	-0,2
ödp	0	0,0	0	0,0	0	0,0
PBC	0	0,0	1	0,2	-1	-0,2
CM	1	0,2	0	0,0	1	0,2
ZENTRUM	1	0,2	0	0,0	1	0,2
BüSo	0	0,0	0	0,0	0	0,0
Deutschland	7	1,6	0	0,0	7	1,6
Unab. Kan.	0	0,0	0	0,0	0	0,0
AUFBRUCH	1	0,2	0	0,0	1	0,2
DKP	0	0,0	0	0,0	0	0,0
DP	0	0,0	0	0,0	0	0,0
FAMILIE	2	0,5	0	0,0	2	0,5
PSG	0	0,0	0	0,0	0	0,0
APD	0	0,0	3	0,7	-3	-0,7
NATURGESETZ	0	0,0	0	0,0	0	0,0
PASS	0	0,0	1	0,2	-1	-0,2
ASP	0	0,0	1	0,2	-1	-0,2
HP	0	0,0	0	0,0	0	0,0

Wählerstatistik	2004	1999	Veränderung
Wahlberechtigte	1.074	1.072	2
Wähler	446	451	-5
Wahlbeteiligung in %	41,5	42,1	-0,5
Ungültige Stimmen	13	5	8
Gültige Stimmen	433	446	-13

Endergebnis

# Europawahl 2004

Ergebnisse	Stadt Gladbeck					
	Stimmbezirk 07.3: Ev. Gemeindezentrum					
	Stimmen 2004		Stimmen 1999		Veränderung	
Partei	Anzahl	Prozent	Anzahl	Prozent	Anzahl	Prozent
CDU	69	24,3	95	29,3	-26	-5,0
SPD	119	41,9	183	56,5	-64	-14,6
GRÜNE	25	8,8	17	5,2	8	3,6
F.D.P.	19	6,7	6	1,9	13	4,8
PDS	13	4,6	4	1,2	9	3,4
REP	8	2,8	3	0,9	5	1,9
Die Tierschutzpartei	5	1,8	4	1,2	1	0,6
GRAUE	7	2,5	6	1,9	1	0,6
DIE FRAUEN	2	0,7	2	0,6	0	0,1
NPD	0	0,0	1	0,3	-1	-0,3
ödp	1	0,4	0	0,0	1	0,4
PBC	2	0,7	1	0,3	1	0,4
CM	0	0,0	0	0,0	0	0,0
ZENTRUM	0	0,0	0	0,0	0	0,0
BüSo	0	0,0	0	0,0	0	0,0
Deutschland	5	1,8	0	0,0	5	1,8
Unab. Kan.	0	0,0	0	0,0	0	0,0
AUFBRUCH	0	0,0	0	0,0	0	0,0
DKP	1	0,4	0	0,0	1	0,4
DP	1	0,4	0	0,0	1	0,4
FAMILIE	7	2,5	0	0,0	7	2,5
PSG	0	0,0	0	0,0	0	0,0
APD	0	0,0	0	0,0	0	0,0
NATURGESETZ	0	0,0	1	0,3	-1	-0,3
PASS	0	0,0	1	0,3	-1	-0,3
ASP	0	0,0	0	0,0	0	0,0
HP	0	0,0	0	0,0	0	0,0

Wählerstatistik	2004	1999	Veränderung
Wahlberechtigte	1.016	1.035	-19
Wähler	295	326	-31
Wahlbeteiligung in %	29,0	31,5	-2,5
Ungültige Stimmen	11	2	9
Gültige Stimmen	284	324	-40

Endergebnis

# Europawahl 2004

Ergebnisse	Stadt Gladbeck					
	Briefwahlbezirk 07.9					
	Stimmen 2004		Stimmen 1999		Veränderung	
Partei	Anzahl	Prozent	Anzahl	Prozent	Anzahl	Prozent
CDU	65	39,2	73	44,2	-8	-5,0
SPD	48	28,9	67	40,6	-19	-11,7
GRÜNE	20	12,0	7	4,2	13	7,8
F.D.P.	14	8,4	2	1,2	12	7,2
PDS	3	1,8	7	4,2	-4	-2,4
REP	1	0,6	0	0,0	1	0,6
Die Tierschutzpartei	5	3,0	5	3,0	0	0,0
GRAUE	0	0,0	3	1,8	-3	-1,8
DIE FRAUEN	3	1,8	0	0,0	3	1,8
NPD	0	0,0	0	0,0	0	0,0
ödp	0	0,0	0	0,0	0	0,0
PBC	0	0,0	0	0,0	0	0,0
CM	0	0,0	1	0,6	-1	-0,6
ZENTRUM	0	0,0	0	0,0	0	0,0
BüSo	0	0,0	0	0,0	0	0,0
Deutschland	3	1,8	0	0,0	3	1,8
Unab. Kan.	0	0,0	0	0,0	0	0,0
AUFBRUCH	0	0,0	0	0,0	0	0,0
DKP	1	0,6	0	0,0	1	0,6
DP	1	0,6	0	0,0	1	0,6
FAMILIE	1	0,6	0	0,0	1	0,6
PSG	1	0,6	0	0,0	1	0,6
APD	0	0,0	0	0,0	0	0,0
NATURGESETZ	0	0,0	0	0,0	0	0,0
PASS	0	0,0	0	0,0	0	0,0
ASP	0	0,0	0	0,0	0	0,0
HP	0	0,0	0	0,0	0	0,0

Wählerstatistik	2 0 0 4	1 9 9 9	Veränderung
Wahlberechtigte	0	0	0
Wähler	168	165	3
Wahlbeteiligung in %	0	0	0
Ungültige Stimmen	2	0	2
Gültige Stimmen	166	165	1

Endergebnis

# Europawahl 2004

Ergebnisse	Stadt Gladbeck					
	Wahlbezirk 07: Zweckel - östl./west. Eisenbahnlinie					
	Partei	Stimmen 2004		Stimmen 1999		Veränderung
Anzahl		Prozent	Anzahl	Prozent	Anzahl	Prozent
CDU	367	34,3	429	36,8	-62	-2,5
SPD	352	32,9	564	48,4	-212	-15,5
GRÜNE	133	12,4	66	5,7	67	6,7
F.D.P.	62	5,8	28	2,4	34	3,4
PDS	33	3,1	28	2,4	5	0,7
REP	29	2,7	4	0,3	25	2,4
Die Tierschutzpartei	25	2,3	11	0,9	14	1,4
GRAUE	17	1,6	12	1,0	5	0,6
DIE FRAUEN	7	0,7	4	0,3	3	0,4
NPD	2	0,2	7	0,6	-5	-0,4
ödp	1	0,1	1	0,1	0	0,0
PBC	2	0,2	2	0,2	0	0,0
CM	1	0,1	1	0,1	0	0,0
ZENTRUM	1	0,1	0	0,0	1	0,1
BüSo	1	0,1	0	0,0	1	0,1
Deutschland	16	1,5	0	0,0	16	1,5
Unab. Kan.	0	0,0	0	0,0	0	0,0
AUFBRUCH	1	0,1	0	0,0	1	0,1
DKP	2	0,2	0	0,0	2	0,2
DP	6	0,6	0	0,0	6	0,6
FAMILIE	12	1,1	0	0,0	12	1,1
PSG	1	0,1	0	0,0	1	0,1
APD	0	0,0	3	0,3	-3	-0,3
NATURGESETZ	0	0,0	1	0,1	-1	-0,1
PASS	0	0,0	3	0,3	-3	-0,3
ASP	0	0,0	1	0,1	-1	-0,1
HP	0	0,0	0	0,0	0	0,0

Wählerstatistik	2004	1999	Veränderung
Wahlberechtigte	2.868	2.943	-75
Wähler	1.103	1.176	-73
Wahlbeteiligung in %	38,5	40,0	-1,5
Ungültige Stimmen	32	11	21
Gültige Stimmen	1.071	1.165	-94

Endergebnis

# Europawahl 2004

Wahlbezirk 07: Zweckel - östl./west. Eisenbahnlinie

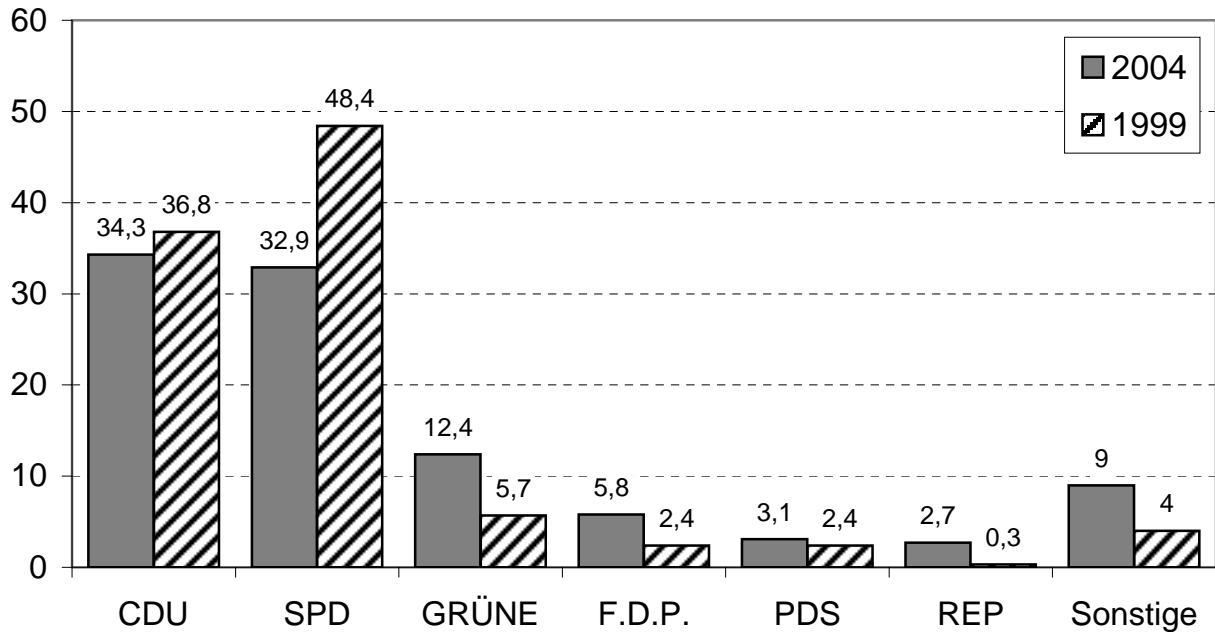

Angaben in Prozent

Gewinne / Verluste im Vergleich zu 1999

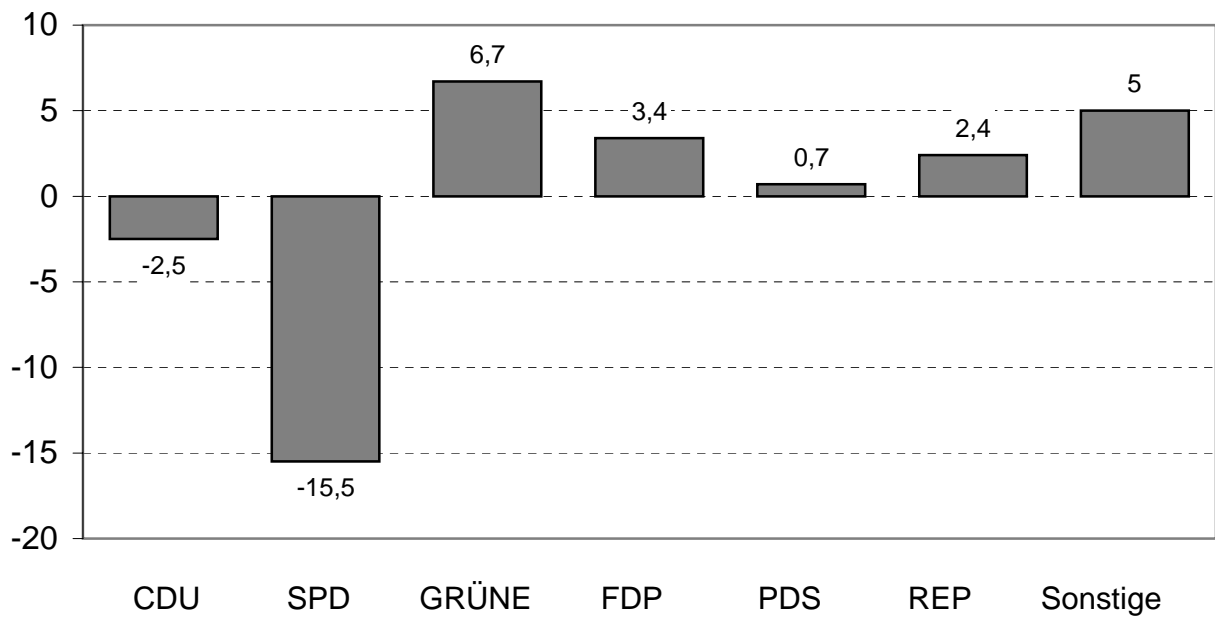

Endergebnis

# Europawahl 2004

Ergebnisse	Stadt Gladbeck					
	Stimmbezirk 08.1: Volksbank					
	Stimmen 2004		Stimmen 1999		Veränderung	
Partei	Anzahl	Prozent	Anzahl	Prozent	Anzahl	Prozent
CDU	136	38,5	131	37,3	5	1,2
SPD	130	36,8	166	47,3	-36	-10,5
GRÜNE	25	7,1	23	6,6	2	0,5
F.D.P.	15	4,2	10	2,8	5	1,4
PDS	9	2,5	5	1,4	4	1,1
REP	15	4,2	2	0,6	13	3,6
Die Tierschutzpartei	7	2,0	1	0,3	6	1,7
GRAUE	6	1,7	4	1,1	2	0,6
DIE FRAUEN	1	0,3	1	0,3	0	0,0
NPD	2	0,6	5	1,4	-3	-0,8
ödp	0	0,0	1	0,3	-1	-0,3
PBC	0	0,0	0	0,0	0	0,0
CM	1	0,3	0	0,0	1	0,3
ZENTRUM	0	0,0	0	0,0	0	0,0
BüSo	0	0,0	0	0,0	0	0,0
Deutschland	2	0,6	0	0,0	2	0,6
Unab. Kan.	0	0,0	0	0,0	0	0,0
AUFBRUCH	1	0,3	0	0,0	1	0,3
DKP	0	0,0	0	0,0	0	0,0
DP	0	0,0	0	0,0	0	0,0
FAMILIE	3	0,8	0	0,0	3	0,8
PSG	0	0,0	0	0,0	0	0,0
APD	0	0,0	2	0,6	-2	-0,6
NATURGESETZ	0	0,0	0	0,0	0	0,0
PASS	0	0,0	0	0,0	0	0,0
ASP	0	0,0	0	0,0	0	0,0
HP	0	0,0	0	0,0	0	0,0

Wählerstatistik	2004	1999	Veränderung
Wahlberechtigte	1.056	1.096	-40
Wähler	366	355	11
Wahlbeteiligung in %	34,7	32,4	2,3
Ungültige Stimmen	13	4	9
Gültige Stimmen	353	351	2

Endergebnis



# Europawahl 2004

Ergebnisse	Stadt Gladbeck					
	Stimmbezirk 08.2: Bürgerhaus					
	Stimmen 2004		Stimmen 1999		Veränderung	
Partei	Anzahl	Prozent	Anzahl	Prozent	Anzahl	Prozent
CDU	167	39,4	185	37,1	-18	2,3
SPD	160	37,7	242	48,6	-82	-10,9
GRÜNE	30	7,1	26	5,2	4	1,9
F.D.P.	23	5,4	11	2,2	12	3,2
PDS	5	1,2	6	1,2	-1	0,0
REP	3	0,7	8	1,6	-5	-0,9
Die Tierschutzpartei	7	1,7	2	0,4	5	1,3
GRAUE	8	1,9	8	1,6	0	0,3
DIE FRAUEN	5	1,2	2	0,4	3	0,8
NPD	3	0,7	2	0,4	1	0,3
ödp	1	0,2	1	0,2	0	0,0
PBC	0	0,0	1	0,2	-1	-0,2
CM	0	0,0	0	0,0	0	0,0
ZENTRUM	0	0,0	0	0,0	0	0,0
BüSo	1	0,2	0	0,0	1	0,2
Deutschland	0	0,0	0	0,0	0	0,0
Unab. Kan.	3	0,7	0	0,0	3	0,7
AUFBRUCH	1	0,2	0	0,0	1	0,2
DKP	4	0,9	0	0,0	4	0,9
DP	1	0,2	0	0,0	1	0,2
FAMILIE	1	0,2	0	0,0	1	0,2
PSG	1	0,2	0	0,0	1	0,2
APD	0	0,0	2	0,4	-2	-0,4
NATURGESETZ	0	0,0	2	0,4	-2	-0,4
PASS	0	0,0	0	0,0	0	0,0
ASP	0	0,0	0	0,0	0	0,0
HP	0	0,0	0	0,0	0	0,0

Wählerstatistik	2004	1999	Veränderung
Wahlberechtigte	1.027	1.038	-11
Wähler	441	501	-60
Wahlbeteiligung in %	42,9	48,3	-5,3
Ungültige Stimmen	17	3	14
Gültige Stimmen	424	498	-74

Endergebnis

# Europawahl 2004

Ergebnisse	Stadt Gladbeck					
	Briefwahlbezirk 08.9					
	Stimmen 2004		Stimmen 1999		Veränderung	
Partei	Anzahl	Prozent	Anzahl	Prozent	Anzahl	Prozent
CDU	50	40,3	61	49,2	-11	-8,9
SPD	51	41,1	54	43,5	-3	-2,4
GRÜNE	12	9,7	4	3,2	8	6,5
F.D.P.	6	4,8	2	1,6	4	3,2
PDS	0	0,0	1	0,8	-1	-0,8
REP	0	0,0	1	0,8	-1	-0,8
Die Tierschutzpartei	0	0,0	1	0,8	-1	-0,8
GRAUE	0	0,0	0	0,0	0	0,0
DIE FRAUEN	1	0,8	0	0,0	1	0,8
NPD	0	0,0	0	0,0	0	0,0
ödp	0	0,0	0	0,0	0	0,0
PBC	2	1,6	0	0,0	2	1,6
CM	0	0,0	0	0,0	0	0,0
ZENTRUM	0	0,0	0	0,0	0	0,0
BüSo	0	0,0	0	0,0	0	0,0
Deutschland	0	0,0	0	0,0	0	0,0
Unab. Kan.	0	0,0	0	0,0	0	0,0
AUFBRUCH	0	0,0	0	0,0	0	0,0
DKP	0	0,0	0	0,0	0	0,0
DP	0	0,0	0	0,0	0	0,0
FAMILIE	2	1,6	0	0,0	2	1,6
PSG	0	0,0	0	0,0	0	0,0
APD	0	0,0	0	0,0	0	0,0
NATURGESETZ	0	0,0	0	0,0	0	0,0
PASS	0	0,0	0	0,0	0	0,0
ASP	0	0,0	0	0,0	0	0,0
HP	0	0,0	0	0,0	0	0,0

Wählerstatistik	2004	1999	Veränderung
Wahlberechtigte	0	0	0
Wähler	128	124	4
Wahlbeteiligung in %	0	0	0
Ungültige Stimmen	4	0	4
Gültige Stimmen	124	124	0

Endergebnis

# Europawahl 2004

Ergebnisse	Stadt Gladbeck					
	Wahlbezirk 08: Zweckel - Bereich ums Bürgerhaus					
	Stimmen 2004		Stimmen 1999		Veränderung	
Partei	Anzahl	Prozent	Anzahl	Prozent	Anzahl	Prozent
CDU	353	39,2	377	38,7	-24	0,5
SPD	341	37,8	462	47,5	-121	-9,7
GRÜNE	67	7,4	53	5,4	14	2,0
F.D.P.	44	4,9	23	2,4	21	2,5
PDS	14	1,6	12	1,2	2	0,4
REP	18	2,0	11	1,1	7	0,9
Die Tierschutzpartei	14	1,6	4	0,4	10	1,2
GRAUE	14	1,6	12	1,2	2	0,4
DIE FRAUEN	7	0,8	3	0,3	4	0,5
NPD	5	0,6	7	0,7	-2	-0,1
ödp	1	0,1	2	0,2	-1	-0,1
PBC	2	0,2	1	0,1	1	0,1
CM	1	0,1	0	0,0	1	0,1
ZENTRUM	0	0,0	0	0,0	0	0,0
BüSo	1	0,1	0	0,0	1	0,1
Deutschland	2	0,2	0	0,0	2	0,2
Unab. Kan.	3	0,3	0	0,0	3	0,3
AUFBRUCH	2	0,2	0	0,0	2	0,2
DKP	4	0,4	0	0,0	4	0,4
DP	1	0,1	0	0,0	1	0,1
FAMILIE	6	0,7	0	0,0	6	0,7
PSG	1	0,1	0	0,0	1	0,1
APD	0	0,0	4	0,4	-4	-0,4
NATURGESETZ	0	0,0	2	0,2	-2	-0,2
PASS	0	0,0	0	0,0	0	0,0
ASP	0	0,0	0	0,0	0	0,0
HP	0	0,0	0	0,0	0	0,0

Wählerstatistik	2 0 0 4	1 9 9 9	Veränderung
Wahlberechtigte	2.083	2.134	-51
Wähler	935	980	-45
Wahlbeteiligung in %	44,9	45,9	-1,0
Ungültige Stimmen	34	7	27
Gültige Stimmen	901	973	-72

Endergebnis

# Europawahl 2004

Wahlbezirk 08: Zweckel - Bereich ums Bürgerhaus

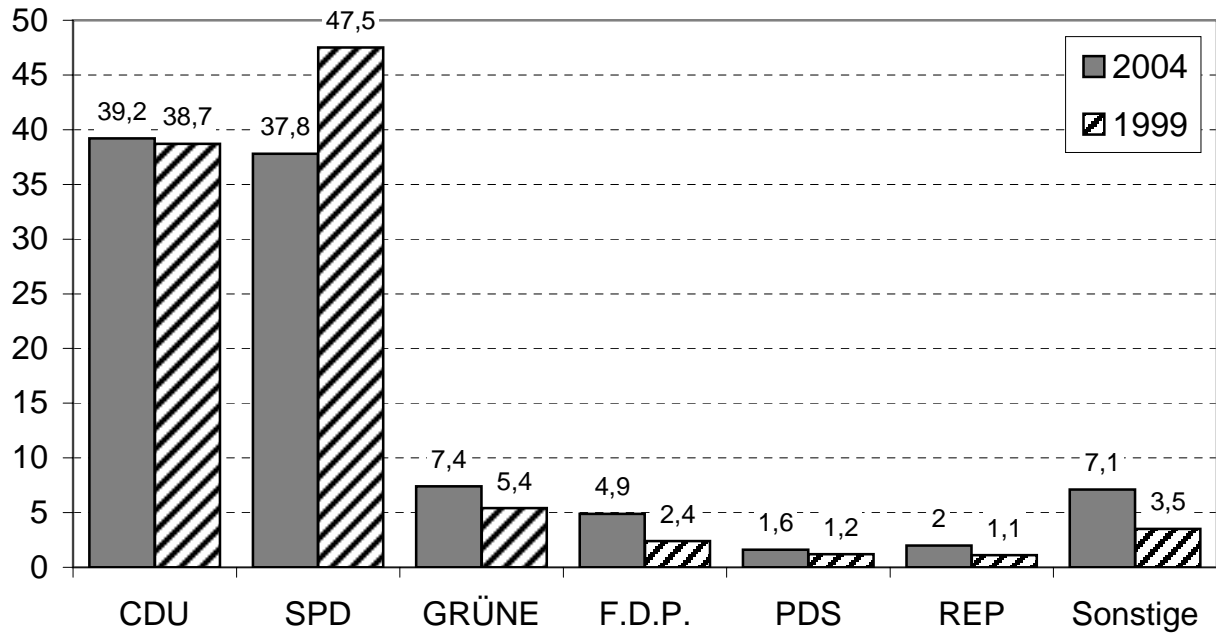

Angaben in Prozent

Gewinne / Verluste im Vergleich zu 1999

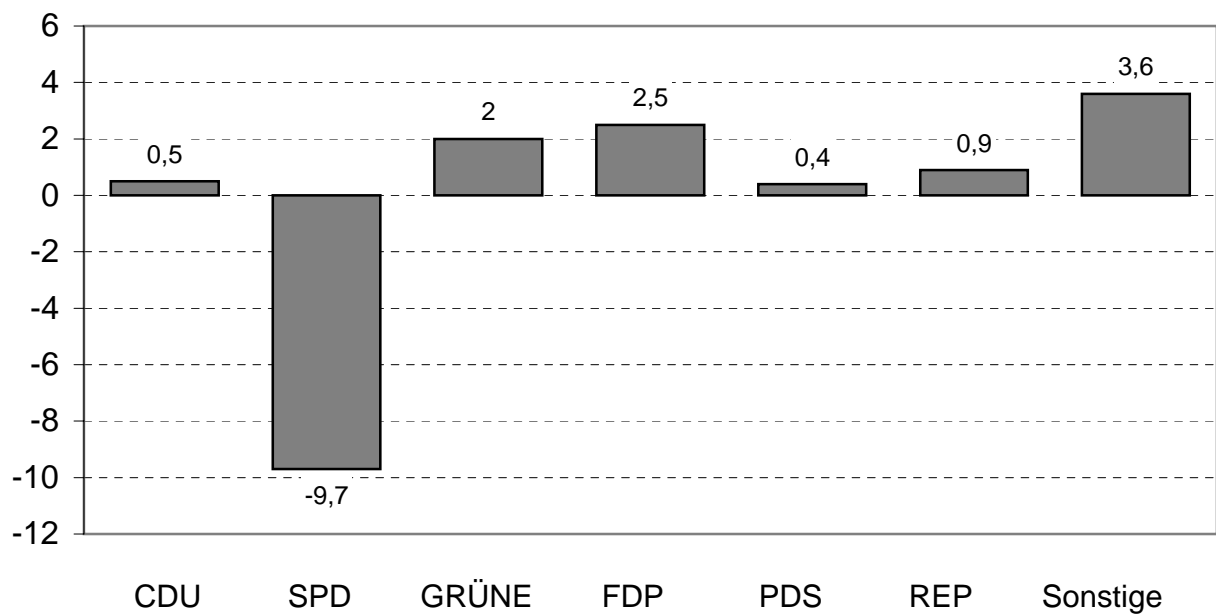

Endergebnis

# Europawahl 2004

Ergebnisse	Stadt Gladbeck					
	Stimmbezirk 09.1: Gaststätte Haus Löns					
	Partei	Stimmen 2004		Stimmen 1999		Veränderung
Anzahl		Prozent	Anzahl	Prozent	Anzahl	Prozent
CDU	127	40,3	160	47,3	-33	-7,0
SPD	76	24,1	126	37,3	-50	-13,2
GRÜNE	28	8,9	21	6,2	7	2,7
F.D.P.	28	8,9	13	3,8	15	5,1
PDS	13	4,1	6	1,8	7	2,3
REP	8	2,5	4	1,2	4	1,3
Die Tierschutzpartei	7	2,2	0	0,0	7	2,2
GRAUE	7	2,2	1	0,3	6	1,9
DIE FRAUEN	5	1,6	1	0,3	4	1,3
NPD	2	0,6	2	0,6	0	0,0
ödp	0	0,0	0	0,0	0	0,0
PBC	3	1,0	2	0,6	1	0,4
CM	2	0,6	1	0,3	1	0,3
ZENTRUM	0	0,0	0	0,0	0	0,0
BüSo	0	0,0	0	0,0	0	0,0
Deutschland	4	1,3	0	0,0	4	1,3
Unab. Kan.	0	0,0	0	0,0	0	0,0
AUFBRUCH	0	0,0	0	0,0	0	0,0
DKP	0	0,0	0	0,0	0	0,0
DP	0	0,0	0	0,0	0	0,0
FAMILIE	5	1,6	0	0,0	5	1,6
PSG	0	0,0	0	0,0	0	0,0
APD	0	0,0	0	0,0	0	0,0
NATURGESETZ	0	0,0	0	0,0	0	0,0
PASS	0	0,0	1	0,3	-1	-0,3
ASP	0	0,0	0	0,0	0	0,0
HP	0	0,0	0	0,0	0	0,0

Wählerstatistik	2 0 0 4	1 9 9 9	Veränderung
Wahlberechtigte	882	852	30
Wähler	326	341	-15
Wahlbeteiligung in %	37,0	40,0	-3,1
Ungültige Stimmen	11	3	8
Gültige Stimmen	315	338	-23

Endergebnis

# Europawahl 2004

Ergebnisse	Stadt Gladbeck					
	Stimmbezirk 09.2: Ev. Kindergarten					
	Stimmen 2004		Stimmen 1999		Veränderung	
Partei	Anzahl	Prozent	Anzahl	Prozent	Anzahl	Prozent
CDU	42	18,8	47	17,0	-5	1,8
SPD	106	47,3	203	73,6	-97	-26,3
GRÜNE	16	7,1	4	1,4	12	5,7
F.D.P.	13	5,8	1	0,4	12	5,4
PDS	14	6,3	4	1,4	10	4,9
REP	5	2,2	3	1,1	2	1,1
Die Tierschutzpartei	5	2,2	3	1,1	2	1,1
GRAUE	6	2,7	0	0,0	6	2,7
DIE FRAUEN	2	0,9	0	0,0	2	0,9
NPD	3	1,3	6	2,2	-3	-0,9
ödp	0	0,0	1	0,4	-1	-0,4
PBC	0	0,0	0	0,0	0	0,0
CM	0	0,0	0	0,0	0	0,0
ZENTRUM	1	0,4	0	0,0	1	0,4
BüSo	1	0,4	0	0,0	1	0,4
Deutschland	1	0,4	0	0,0	1	0,4
Unab. Kan.	0	0,0	0	0,0	0	0,0
AUFBRUCH	1	0,4	0	0,0	1	0,4
DKP	1	0,4	0	0,0	1	0,4
DP	1	0,4	0	0,0	1	0,4
FAMILIE	6	2,7	0	0,0	6	2,7
PSG	0	0,0	0	0,0	0	0,0
APD	0	0,0	3	1,1	-3	-1,1
NATURGESETZ	0	0,0	0	0,0	0	0,0
PASS	0	0,0	0	0,0	0	0,0
ASP	0	0,0	0	0,0	0	0,0
HP	0	0,0	1	0,4	-1	-0,4

Wählerstatistik	2004	1999	Veränderung
Wahlberechtigte	857	930	-73
Wähler	230	277	-47
Wahlbeteiligung in %	26,8	29,8	-2,9
Ungültige Stimmen	6	1	5
Gültige Stimmen	224	276	-52

Endergebnis

# Europawahl 2004

Ergebnisse	Stadt Gladbeck					
	Stimmbezirk 09.3: Pestalozzischule					
Partei			Stimmen 1999		Veränderung	
	Anzahl	Prozent	Anzahl	Prozent	Anzahl	Prozent
CDU	64	22,9	77	24,5	-13	-1,6
SPD	124	44,3	203	64,6	-79	-20,3
GRÜNE	25	8,9	14	4,5	11	4,4
F.D.P.	23	8,2	2	0,6	21	7,6
PDS	16	5,7	4	1,3	12	4,4
REP	7	2,5	6	1,9	1	0,6
Die Tierschutzpartei	6	2,1	3	1,0	3	1,1
GRAUE	4	1,4	0	0,0	4	1,4
DIE FRAUEN	5	1,8	0	0,0	5	1,8
NPD	1	0,4	2	0,6	-1	-0,2
ödp	0	0,0	0	0,0	0	0,0
PBC	0	0,0	0	0,0	0	0,0
CM	0	0,0	0	0,0	0	0,0
ZENTRUM	0	0,0	0	0,0	0	0,0
BüSo	1	0,4	0	0,0	1	0,4
Deutschland	2	0,7	0	0,0	2	0,7
Unab. Kan.	0	0,0	0	0,0	0	0,0
AUFBRUCH	0	0,0	0	0,0	0	0,0
DKP	0	0,0	0	0,0	0	0,0
DP	0	0,0	0	0,0	0	0,0
FAMILIE	2	0,7	0	0,0	2	0,7
PSG	0	0,0	0	0,0	0	0,0
APD	0	0,0	2	0,6	-2	-0,6
NATURGESETZ	0	0,0	0	0,0	0	0,0
PASS	0	0,0	1	0,3	-1	-0,3
ASP	0	0,0	0	0,0	0	0,0
HP	0	0,0	0	0,0	0	0,0

Wählerstatistik	2004	1999	Veränderung
Wahlberechtigte	877	893	-16
Wähler	289	318	-29
Wahlbeteiligung in %	33,0	35,6	-2,7
Ungültige Stimmen	9	4	5
Gültige Stimmen	280	314	-34

Endergebnis

# Europawahl 2004

Ergebnisse	Stadt Gladbeck					
	Briefwahlbezirk 09.9					
	Stimmen 2004		Stimmen 1999		Veränderung	
Partei	Anzahl	Prozent	Anzahl	Prozent	Anzahl	Prozent
CDU	49	29,3	61	27,7	-12	1,6
SPD	86	51,5	137	62,3	-51	-10,8
GRÜNE	9	5,4	11	5,0	-2	0,4
F.D.P.	4	2,4	1	0,5	3	1,9
PDS	5	3,0	4	1,8	1	1,2
REP	0	0,0	0	0,0	0	0,0
Die Tierschutzpartei	2	1,2	1	0,5	1	0,7
GRAUE	6	3,6	1	0,5	5	3,1
DIE FRAUEN	0	0,0	0	0,0	0	0,0
NPD	1	0,6	1	0,5	0	0,1
ödp	0	0,0	0	0,0	0	0,0
PBC	0	0,0	0	0,0	0	0,0
CM	0	0,0	3	1,4	-3	-1,4
ZENTRUM	0	0,0	0	0,0	0	0,0
BüSo	0	0,0	0	0,0	0	0,0
Deutschland	0	0,0	0	0,0	0	0,0
Unab. Kan.	1	0,6	0	0,0	1	0,6
AUFBRUCH	2	1,2	0	0,0	2	1,2
DKP	0	0,0	0	0,0	0	0,0
DP	0	0,0	0	0,0	0	0,0
FAMILIE	1	0,6	0	0,0	1	0,6
PSG	1	0,6	0	0,0	1	0,6
APD	0	0,0	0	0,0	0	0,0
NATURGESETZ	0	0,0	0	0,0	0	0,0
PASS	0	0,0	0	0,0	0	0,0
ASP	0	0,0	0	0,0	0	0,0
HP	0	0,0	0	0,0	0	0,0

Wählerstatistik	2004	1999	Veränderung
Wahlberechtigte	0	0	0
Wähler	171	220	-49
Wahlbeteiligung in %	0	0	0
Ungültige Stimmen	4	0	4
Gültige Stimmen	167	220	-53

Endergebnis



# Europawahl 2004

Ergebnisse	Stadt Gladbeck					
	Wahlbezirk 09: Zweckel - Bereich um INEOS-Phenol					
	Stimmen 2004		Stimmen 1999		Veränderung	
Partei	Anzahl	Prozent	Anzahl	Prozent	Anzahl	Prozent
CDU	282	28,6	345	30,1	-63	-1,5
SPD	392	39,8	669	58,3	-277	-18,5
GRÜNE	78	7,9	50	4,4	28	3,5
F.D.P.	68	6,9	17	1,5	51	5,4
PDS	48	4,9	18	1,6	30	3,3
REP	20	2,0	13	1,1	7	0,9
Die Tierschutzpartei	20	2,0	7	0,6	13	1,4
GRAUE	23	2,3	2	0,2	21	2,1
DIE FRAUEN	12	1,2	1	0,1	11	1,1
NPD	7	0,7	11	1,0	-4	-0,3
ödp	0	0,0	1	0,1	-1	-0,1
PBC	3	0,3	2	0,2	1	0,1
CM	2	0,2	4	0,3	-2	-0,1
ZENTRUM	1	0,1	0	0,0	1	0,1
BüSo	2	0,2	0	0,0	2	0,2
Deutschland	7	0,7	0	0,0	7	0,7
Unab. Kan.	1	0,1	0	0,0	1	0,1
AUFBRUCH	3	0,3	0	0,0	3	0,3
DKP	1	0,1	0	0,0	1	0,1
DP	1	0,1	0	0,0	1	0,1
FAMILIE	14	1,4	0	0,0	14	1,4
PSG	1	0,1	0	0,0	1	0,1
APD	0	0,0	5	0,4	-5	-0,4
NATURGESETZ	0	0,0	0	0,0	0	0,0
PASS	0	0,0	2	0,2	-2	-0,2
ASP	0	0,0	0	0,0	0	0,0
HP	0	0,0	1	0,1	-1	-0,1

Wählerstatistik	2004	1999	Veränderung
Wahlberechtigte	2.616	2.675	-59
Wähler	1.016	1.156	-140
Wahlbeteiligung in %	38,8	43,2	-4,4
Ungültige Stimmen	30	8	22
Gültige Stimmen	986	1.148	-162

Endergebnis

# Europawahl 2004

Wahlbezirk 09: Zweckel - Bereich um INEOS-Phenol

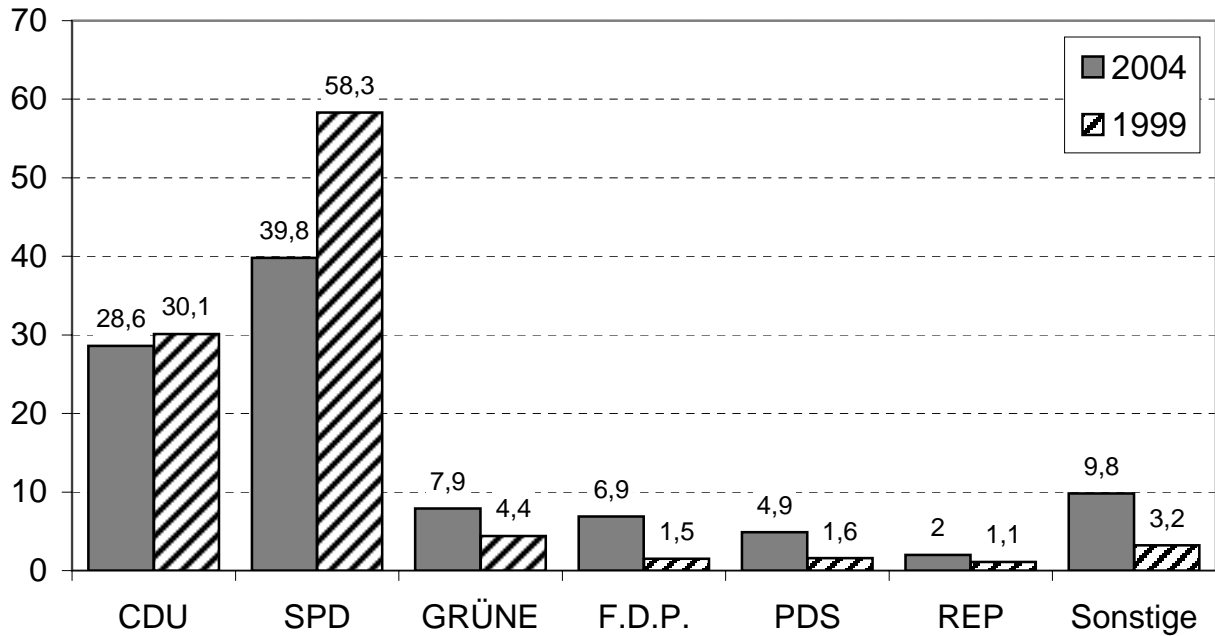

Angaben in Prozent

## Gewinne / Verluste im Vergleich zu 1999

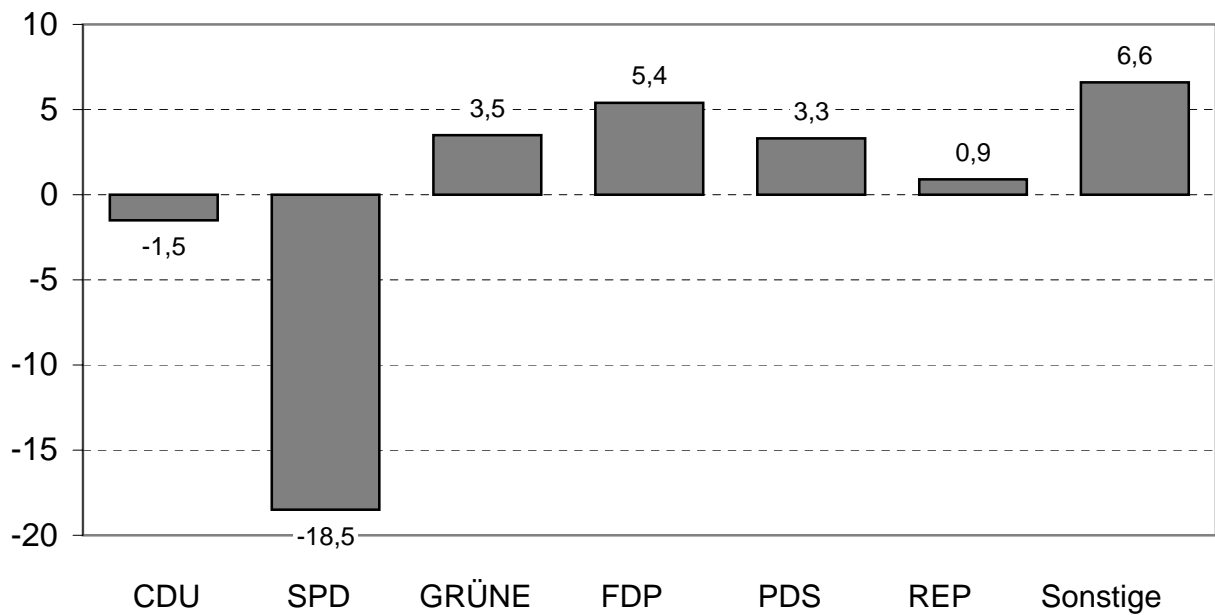

Endergebnis

# Europawahl 2004

Ergebnisse	Stadt Gladbeck					
	Stimmbezirk 10.1: Ingeborg-Drewitz-Ges.Schule					
	Partei	Stimmen 2004		Stimmen 1999		Veränderung
Anzahl		Prozent	Anzahl	Prozent	Anzahl	Prozent
CDU	168	50,5	177	58,0	-9	-7,5
SPD	87	26,1	91	29,8	-4	-3,7
GRÜNE	35	10,5	23	7,5	12	3,0
F.D.P.	17	5,1	6	2,0	11	3,1
PDS	9	2,7	0	0,0	9	2,7
REP	3	0,9	3	1,0	0	-0,1
Die Tierschutzpartei	5	1,5	2	0,7	3	0,8
GRAUE	2	0,6	0	0,0	2	0,6
DIE FRAUEN	2	0,6	0	0,0	2	0,6
NPD	1	0,3	0	0,0	1	0,3
ödp	0	0,0	0	0,0	0	0,0
PBC	0	0,0	0	0,0	0	0,0
CM	0	0,0	0	0,0	0	0,0
ZENTRUM	0	0,0	0	0,0	0	0,0
BüSo	0	0,0	0	0,0	0	0,0
Deutschland	0	0,0	0	0,0	0	0,0
Unab. Kan.	0	0,0	0	0,0	0	0,0
AUFBRUCH	0	0,0	0	0,0	0	0,0
DKP	0	0,0	0	0,0	0	0,0
DP	2	0,6	0	0,0	2	0,6
FAMILIE	2	0,6	0	0,0	2	0,6
PSG	0	0,0	0	0,0	0	0,0
APD	0	0,0	1	0,3	-1	-0,3
NATURGESETZ	0	0,0	1	0,3	-1	-0,3
PASS	0	0,0	1	0,3	-1	-0,3
ASP	0	0,0	0	0,0	0	0,0
HP	0	0,0	0	0,0	0	0,0

Wählerstatistik	2004	1999	Veränderung
Wahlberechtigte	757	731	26
Wähler	338	306	32
Wahlbeteiligung in %	44,6	41,9	2,8
Ungültige Stimmen	5	1	4
Gültige Stimmen	333	305	28

Endergebnis

# Europawahl 2004

Ergebnisse	Stadt Gladbeck					
	Stimmbezirk 10.2: Ev. Gemeindehaus					
	Partei	Stimmen 2004		Stimmen 1999		Veränderung
Anzahl		Prozent	Anzahl	Prozent	Anzahl	Prozent
CDU	80	34,6	102	38,3	-22	-3,7
SPD	75	32,5	131	49,2	-56	-16,7
GRÜNE	20	8,7	18	6,8	2	1,9
F.D.P.	20	8,7	3	1,1	17	7,6
PDS	9	3,9	4	1,5	5	2,4
REP	5	2,2	1	0,4	4	1,8
Die Tierschutzpartei	5	2,2	0	0,0	5	2,2
GRAUE	2	0,9	1	0,4	1	0,5
DIE FRAUEN	3	1,3	3	1,1	0	0,2
NPD	4	1,7	1	0,4	3	1,3
ödp	1	0,4	1	0,4	0	0,0
PBC	0	0,0	0	0,0	0	0,0
CM	0	0,0	0	0,0	0	0,0
ZENTRUM	0	0,0	0	0,0	0	0,0
BüSo	0	0,0	0	0,0	0	0,0
Deutschland	2	0,9	0	0,0	2	0,9
Unab. Kan.	1	0,4	0	0,0	1	0,4
AUFBRUCH	1	0,4	0	0,0	1	0,4
DKP	1	0,4	0	0,0	1	0,4
DP	1	0,4	0	0,0	1	0,4
FAMILIE	1	0,4	0	0,0	1	0,4
PSG	0	0,0	0	0,0	0	0,0
APD	0	0,0	0	0,0	0	0,0
NATURGESETZ	0	0,0	1	0,4	-1	-0,4
PASS	0	0,0	0	0,0	0	0,0
ASP	0	0,0	0	0,0	0	0,0
HP	0	0,0	0	0,0	0	0,0

Wählerstatistik	2 0 0 4	1 9 9 9	Veränderung
Wahlberechtigte	760	783	-23
Wähler	240	269	-29
Wahlbeteiligung in %	31,6	34,4	-2,8
Ungültige Stimmen	9	3	6
Gültige Stimmen	231	266	-35

Endergebnis

# Europawahl 2004

Ergebnisse	Stadt Gladbeck					
	Stimmbezirk 10.3: Stadtparkasse					
	Stimmen 2004		Stimmen 1999		Veränderung	
Partei	Anzahl	Prozent	Anzahl	Prozent	Anzahl	Prozent
CDU	114	41,8	135	45,5	-21	-3,7
SPD	80	29,3	134	45,1	-54	-15,8
GRÜNE	21	7,7	11	3,7	10	4,0
F.D.P.	17	6,2	5	1,7	12	4,5
PDS	10	3,7	2	0,7	8	3,0
REP	4	1,5	2	0,7	2	0,8
Die Tierschutzpartei	5	1,8	0	0,0	5	1,8
GRAUE	10	3,7	1	0,3	9	3,4
DIE FRAUEN	1	0,4	0	0,0	1	0,4
NPD	2	0,7	2	0,7	0	0,0
ödp	2	0,7	0	0,0	2	0,7
PBC	0	0,0	1	0,3	-1	-0,3
CM	3	1,1	0	0,0	3	1,1
ZENTRUM	0	0,0	0	0,0	0	0,0
BüSo	0	0,0	0	0,0	0	0,0
Deutschland	0	0,0	0	0,0	0	0,0
Unab. Kan.	1	0,4	0	0,0	1	0,4
AUFBRUCH	0	0,0	0	0,0	0	0,0
DKP	3	1,1	0	0,0	3	1,1
DP	0	0,0	0	0,0	0	0,0
FAMILIE	0	0,0	0	0,0	0	0,0
PSG	0	0,0	0	0,0	0	0,0
APD	0	0,0	4	1,3	-4	-1,3
NATURGESETZ	0	0,0	0	0,0	0	0,0
PASS	0	0,0	0	0,0	0	0,0
ASP	0	0,0	0	0,0	0	0,0
HP	0	0,0	0	0,0	0	0,0

Wählerstatistik	2004	1999	Veränderung
Wahlberechtigte	947	835	112
Wähler	280	300	-20
Wahlbeteiligung in %	29,6	35,9	-6,4
Ungültige Stimmen	7	3	4
Gültige Stimmen	273	297	-24

Endergebnis

# Europawahl 2004

Ergebnisse	Stadt Gladbeck					
	Briefwahlbezirk 10.9					
	Stimmen 2004		Stimmen 1999		Veränderung	
Partei	Anzahl	Prozent	Anzahl	Prozent	Anzahl	Prozent
CDU	85	51,2	102	53,1	-17	-1,9
SPD	41	24,7	65	33,9	-24	-9,2
GRÜNE	16	9,6	9	4,7	7	4,9
F.D.P.	15	9,0	7	3,6	8	5,4
PDS	4	2,4	2	1,0	2	1,4
REP	0	0,0	3	1,6	-3	-1,6
Die Tierschutzpartei	0	0,0	1	0,5	-1	-0,5
GRAUE	2	1,2	2	1,0	0	0,2
DIE FRAUEN	0	0,0	0	0,0	0	0,0
NPD	0	0,0	0	0,0	0	0,0
ödp	0	0,0	0	0,0	0	0,0
PBC	0	0,0	0	0,0	0	0,0
CM	0	0,0	0	0,0	0	0,0
ZENTRUM	1	0,6	0	0,0	1	0,6
BüSo	0	0,0	0	0,0	0	0,0
Deutschland	1	0,6	0	0,0	1	0,6
Unab. Kan.	1	0,6	0	0,0	1	0,6
AUFBRUCH	0	0,0	0	0,0	0	0,0
DKP	0	0,0	0	0,0	0	0,0
DP	0	0,0	0	0,0	0	0,0
FAMILIE	0	0,0	0	0,0	0	0,0
PSG	0	0,0	0	0,0	0	0,0
APD	0	0,0	0	0,0	0	0,0
NATURGESETZ	0	0,0	0	0,0	0	0,0
PASS	0	0,0	1	0,5	-1	-0,5
ASP	0	0,0	0	0,0	0	0,0
HP	0	0,0	0	0,0	0	0,0

Wählerstatistik	2004	1999	Veränderung
Wahlberechtigte	0	0	0
Wähler	169	192	-23
Wahlbeteiligung in %	0	0	0
Ungültige Stimmen	3	0	3
Gültige Stimmen	166	192	-26

Endergebnis

# Europawahl 2004

Ergebnisse	Stadt Gladbeck					
	Wahlbezirk 10: Rentfort-Nord - östlicher Bereich					
	Stimmen 2004		Stimmen 1999		Veränderung	
Partei	Anzahl	Prozent	Anzahl	Prozent	Anzahl	Prozent
CDU	447	44,6	516	48,7	-69	-4,1
SPD	283	28,2	421	39,7	-138	-11,5
GRÜNE	92	9,2	61	5,8	31	3,4
F.D.P.	69	6,9	21	2,0	48	4,9
PDS	32	3,2	8	0,8	24	2,4
REP	12	1,2	9	0,8	3	0,4
Die Tierschutzpartei	15	1,5	3	0,3	12	1,2
GRAUE	16	1,6	4	0,4	12	1,2
DIE FRAUEN	6	0,6	3	0,3	3	0,3
NPD	7	0,7	3	0,3	4	0,4
ödp	3	0,3	1	0,1	2	0,2
PBC	0	0,0	1	0,1	-1	-0,1
CM	3	0,3	0	0,0	3	0,3
ZENTRUM	1	0,1	0	0,0	1	0,1
BüSo	0	0,0	0	0,0	0	0,0
Deutschland	3	0,3	0	0,0	3	0,3
Unab. Kan.	3	0,3	0	0,0	3	0,3
AUFBRUCH	1	0,1	0	0,0	1	0,1
DKP	4	0,4	0	0,0	4	0,4
DP	3	0,3	0	0,0	3	0,3
FAMILIE	3	0,3	0	0,0	3	0,3
PSG	0	0,0	0	0,0	0	0,0
APD	0	0,0	5	0,5	-5	-0,5
NATURGESETZ	0	0,0	2	0,2	-2	-0,2
PASS	0	0,0	2	0,2	-2	-0,2
ASP	0	0,0	0	0,0	0	0,0
HP	0	0,0	0	0,0	0	0,0

Wählerstatistik	2004	1999	Veränderung
Wahlberechtigte	2.464	2.349	115
Wähler	1.027	1.067	-40
Wahlbeteiligung in %	41,7	45,4	-3,7
Ungültige Stimmen	24	7	17
Gültige Stimmen	1.003	1.060	-57

Endergebnis

# Europawahl 2004

Wahlbezirk 10: Rentfort-Nord - östlicher Bereich

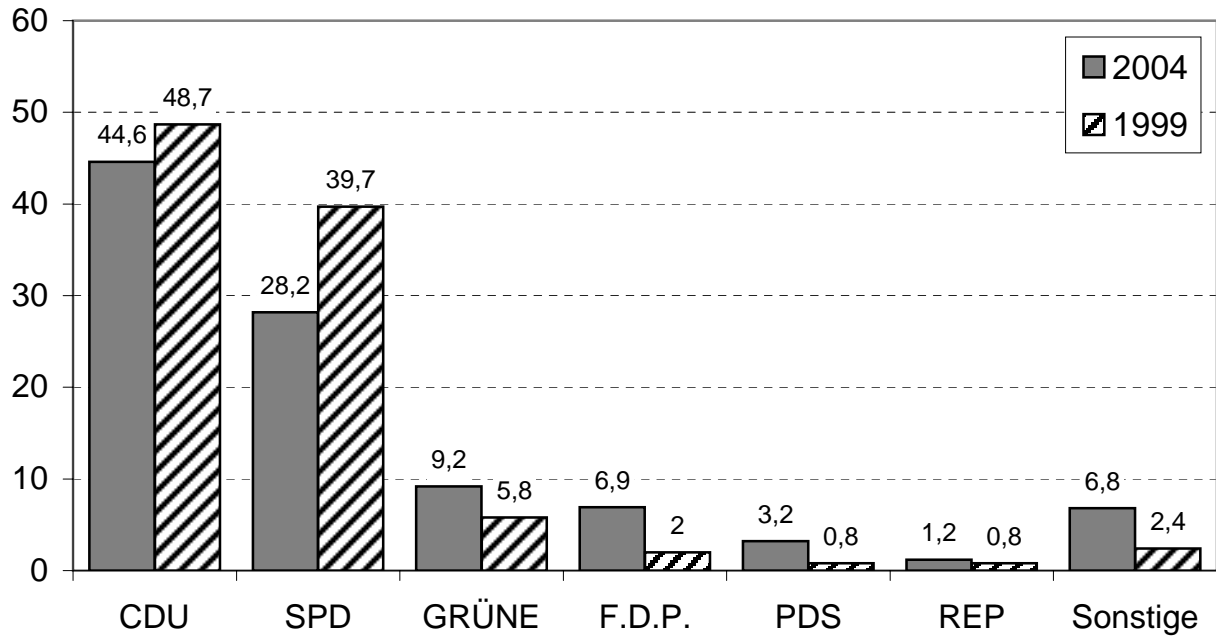

Angaben in Prozent

Gewinne / Verluste im Vergleich zu 1999

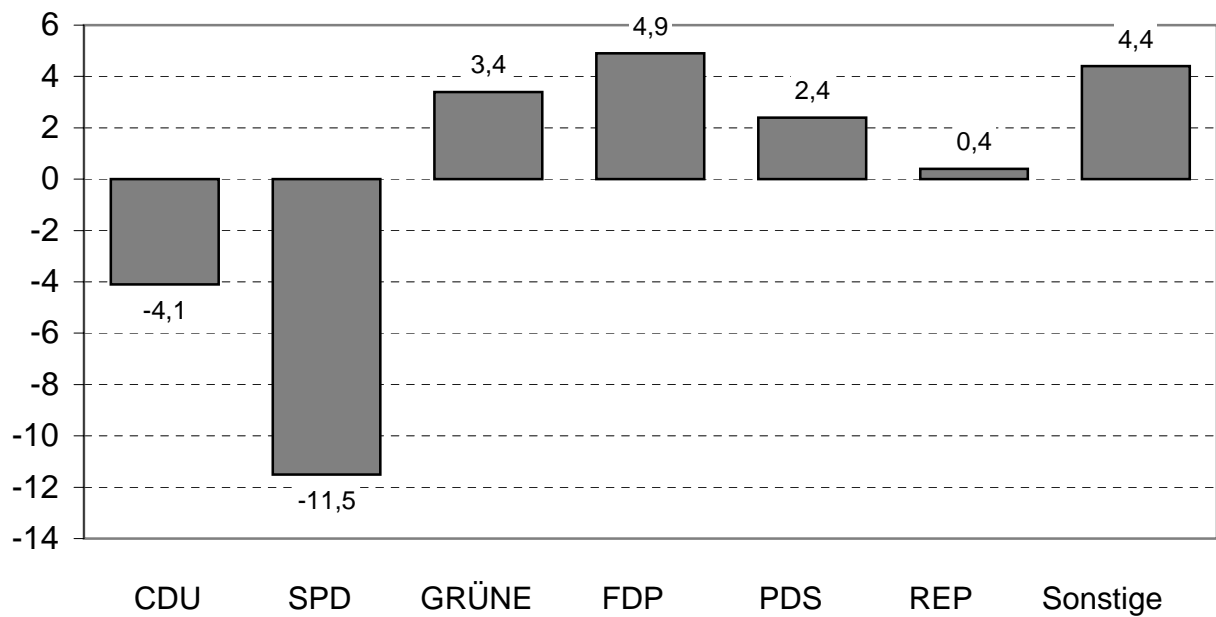

Endergebnis



# Europawahl 2004

Ergebnisse	Stadt Gladbeck					
	Stimmbezirk 11.1: Elisabeth-Brune-Zentrum					
	Partei	Stimmen 2004		Stimmen 1999		Veränderung
Anzahl		Prozent	Anzahl	Prozent	Anzahl	Prozent
CDU	99	30,5	102	32,3	-3	-1,8
SPD	145	44,6	195	61,7	-50	-17,1
GRÜNE	33	10,2	9	2,8	24	7,4
F.D.P.	3	0,9	2	0,6	1	0,3
PDS	5	1,5	1	0,3	4	1,2
REP	3	0,9	3	0,9	0	0,0
Die Tierschutzpartei	10	3,1	1	0,3	9	2,8
GRAUE	9	2,8	1	0,3	8	2,5
DIE FRAUEN	1	0,3	0	0,0	1	0,3
NPD	1	0,3	1	0,3	0	0,0
ödp	0	0,0	0	0,0	0	0,0
PBC	1	0,3	1	0,3	0	0,0
CM	0	0,0	0	0,0	0	0,0
ZENTRUM	1	0,3	0	0,0	1	0,3
BüSo	0	0,0	0	0,0	0	0,0
Deutschland	1	0,3	0	0,0	1	0,3
Unab. Kan.	0	0,0	0	0,0	0	0,0
AUFBRUCH	0	0,0	0	0,0	0	0,0
DKP	7	2,2	0	0,0	7	2,2
DP	0	0,0	0	0,0	0	0,0
FAMILIE	6	1,8	0	0,0	6	1,8
PSG	0	0,0	0	0,0	0	0,0
APD	0	0,0	0	0,0	0	0,0
NATURGESETZ	0	0,0	0	0,0	0	0,0
PASS	0	0,0	0	0,0	0	0,0
ASP	0	0,0	0	0,0	0	0,0
HP	0	0,0	0	0,0	0	0,0

Wählerstatistik	2004	1999	Veränderung
Wahlberechtigte	1.106	874	232
Wähler	340	320	20
Wahlbeteiligung in %	30,7	36,6	-5,9
Ungültige Stimmen	15	4	11
Gültige Stimmen	325	316	9

Endergebnis

# Europawahl 2004

Ergebnisse	Stadt Gladbeck					
	Stimmbezirk 11.2: Ingeborg-Drewitz-Ges.Schule					
	Partei	Stimmen 2004		Stimmen 1999		Veränderung
Anzahl		Prozent	Anzahl	Prozent	Anzahl	Prozent
CDU	85	45,9	57	36,8	28	9,1
SPD	53	28,6	76	49,0	-23	-20,4
GRÜNE	15	8,1	9	5,8	6	2,3
F.D.P.	13	7,0	5	3,2	8	3,8
PDS	2	1,1	0	0,0	2	1,1
REP	2	1,1	3	1,9	-1	-0,8
Die Tierschutzpartei	3	1,6	0	0,0	3	1,6
GRAUE	2	1,1	2	1,3	0	-0,2
DIE FRAUEN	2	1,1	0	0,0	2	1,1
NPD	2	1,1	1	0,6	1	0,5
ödp	1	0,5	0	0,0	1	0,5
PBC	0	0,0	0	0,0	0	0,0
CM	0	0,0	0	0,0	0	0,0
ZENTRUM	0	0,0	0	0,0	0	0,0
BüSo	0	0,0	0	0,0	0	0,0
Deutschland	2	1,1	0	0,0	2	1,1
Unab. Kan.	0	0,0	0	0,0	0	0,0
AUFBRUCH	0	0,0	0	0,0	0	0,0
DKP	1	0,5	0	0,0	1	0,5
DP	0	0,0	0	0,0	0	0,0
FAMILIE	1	0,5	0	0,0	1	0,5
PSG	1	0,5	0	0,0	1	0,5
APD	0	0,0	1	0,6	-1	-0,6
NATURGESETZ	0	0,0	0	0,0	0	0,0
PASS	0	0,0	0	0,0	0	0,0
ASP	0	0,0	1	0,6	-1	-0,6
HP	0	0,0	0	0,0	0	0,0

Wählerstatistik	2 0 0 4	1 9 9 9	Veränderung
Wahlberechtigte	630	684	-54
Wähler	186	156	30
Wahlbeteiligung in %	29,5	22,8	6,7
Ungültige Stimmen	1	1	0
Gültige Stimmen	185	155	30

Endergebnis

# Europawahl 2004

Ergebnisse	Stadt Gladbeck					
	Stimmbezirk 11.3: Ingeborg-Drewitz-Ges.Schule					
	Partei	Stimmen 2004		Stimmen 1999		Veränderung
Anzahl		Prozent	Anzahl	Prozent	Anzahl	Prozent
CDU	103	38,7	123	45,2	-20	-6,5
SPD	88	33,1	125	46,0	-37	-12,9
GRÜNE	20	7,5	10	3,7	10	3,8
F.D.P.	20	7,5	1	0,4	19	7,1
PDS	8	3,0	4	1,5	4	1,5
REP	3	1,1	3	1,1	0	0,0
Die Tierschutzpartei	7	2,6	2	0,7	5	1,9
GRAUE	3	1,1	0	0,0	3	1,1
DIE FRAUEN	0	0,0	1	0,4	-1	-0,4
NPD	5	1,9	2	0,7	3	1,2
ödp	1	0,4	0	0,0	1	0,4
PBC	0	0,0	0	0,0	0	0,0
CM	0	0,0	0	0,0	0	0,0
ZENTRUM	1	0,4	0	0,0	1	0,4
BüSo	0	0,0	0	0,0	0	0,0
Deutschland	3	1,1	0	0,0	3	1,1
Unab. Kan.	0	0,0	0	0,0	0	0,0
AUFBRUCH	0	0,0	0	0,0	0	0,0
DKP	1	0,4	0	0,0	1	0,4
DP	1	0,4	0	0,0	1	0,4
FAMILIE	2	0,8	0	0,0	2	0,8
PSG	0	0,0	0	0,0	0	0,0
APD	0	0,0	0	0,0	0	0,0
NATURGESETZ	0	0,0	0	0,0	0	0,0
PASS	0	0,0	1	0,4	-1	-0,4
ASP	0	0,0	0	0,0	0	0,0
HP	0	0,0	0	0,0	0	0,0

Wählerstatistik	2004	1999	Veränderung
Wahlberechtigte	1.004	862	142
Wähler	268	273	-5
Wahlbeteiligung in %	26,7	31,7	-5,0
Ungültige Stimmen	2	1	1
Gültige Stimmen	266	272	-6

Endergebnis

# Europawahl 2004

Ergebnisse	Stadt Gladbeck					
	Briefwahlbezirk 11.9					
	Stimmen 2004		Stimmen 1999		Veränderung	
Partei	Anzahl	Prozent	Anzahl	Prozent	Anzahl	Prozent
CDU	78	51,7	56	40,6	22	11,1
SPD	33	21,9	65	47,1	-32	-25,2
GRÜNE	12	7,9	6	4,3	6	3,6
F.D.P.	8	5,3	5	3,6	3	1,7
PDS	1	0,7	2	1,4	-1	-0,7
REP	1	0,7	0	0,0	1	0,7
Die Tierschutzpartei	7	4,6	0	0,0	7	4,6
GRAUE	6	4,0	2	1,4	4	2,6
DIE FRAUEN	0	0,0	0	0,0	0	0,0
NPD	0	0,0	0	0,0	0	0,0
ödp	0	0,0	2	1,4	-2	-1,4
PBC	0	0,0	0	0,0	0	0,0
CM	0	0,0	0	0,0	0	0,0
ZENTRUM	0	0,0	0	0,0	0	0,0
BüSo	0	0,0	0	0,0	0	0,0
Deutschland	1	0,7	0	0,0	1	0,7
Unab. Kan.	0	0,0	0	0,0	0	0,0
AUFBRUCH	2	1,3	0	0,0	2	1,3
DKP	0	0,0	0	0,0	0	0,0
DP	2	1,3	0	0,0	2	1,3
FAMILIE	0	0,0	0	0,0	0	0,0
PSG	0	0,0	0	0,0	0	0,0
APD	0	0,0	0	0,0	0	0,0
NATURGESETZ	0	0,0	0	0,0	0	0,0
PASS	0	0,0	0	0,0	0	0,0
ASP	0	0,0	0	0,0	0	0,0
HP	0	0,0	0	0,0	0	0,0

Wählerstatistik	2004	1999	Veränderung
Wahlberechtigte	0	0	0
Wähler	158	138	20
Wahlbeteiligung in %	0	0	0
Ungültige Stimmen	7	0	7
Gültige Stimmen	151	138	13

Endergebnis

# Europawahl 2004

Ergebnisse	Stadt Gladbeck					
	Wahlbezirk 11: Rentfort-Nord - westlicher Bereich					
	Stimmen 2004		Stimmen 1999		Veränderung	
Partei	Anzahl	Prozent	Anzahl	Prozent	Anzahl	Prozent
CDU	365	39,4	338	38,4	27	1,0
SPD	319	34,4	461	52,3	-142	-17,9
GRÜNE	80	8,6	34	3,9	46	4,7
F.D.P.	44	4,7	13	1,5	31	3,2
PDS	16	1,7	7	0,8	9	0,9
REP	9	1,0	9	1,0	0	0,0
Die Tierschutzpartei	27	2,9	3	0,3	24	2,6
GRAUE	20	2,2	5	0,6	15	1,6
DIE FRAUEN	3	0,3	1	0,1	2	0,2
NPD	8	0,9	4	0,5	4	0,4
ödp	2	0,2	2	0,2	0	0,0
PBC	1	0,1	1	0,1	0	0,0
CM	0	0,0	0	0,0	0	0,0
ZENTRUM	2	0,2	0	0,0	2	0,2
BüSo	0	0,0	0	0,0	0	0,0
Deutschland	7	0,8	0	0,0	7	0,8
Unab. Kan.	0	0,0	0	0,0	0	0,0
AUFBRUCH	2	0,2	0	0,0	2	0,2
DKP	9	1,0	0	0,0	9	1,0
DP	3	0,3	0	0,0	3	0,3
FAMILIE	9	1,0	0	0,0	9	1,0
PSG	1	0,1	0	0,0	1	0,1
APD	0	0,0	1	0,1	-1	-0,1
NATURGESETZ	0	0,0	0	0,0	0	0,0
PASS	0	0,0	1	0,1	-1	-0,1
ASP	0	0,0	1	0,1	-1	-0,1
HP	0	0,0	0	0,0	0	0,0

Wählerstatistik	2 0 0 4	1 9 9 9	Veränderung
Wahlberechtigte	2.740	2.420	320
Wähler	952	887	65
Wahlbeteiligung in %	34,7	36,7	-1,9
Ungültige Stimmen	25	6	19
Gültige Stimmen	927	881	46

Endergebnis

# Europawahl 2004

Wahlbezirk 11: Rentfort-Nord - westlicher Bereich

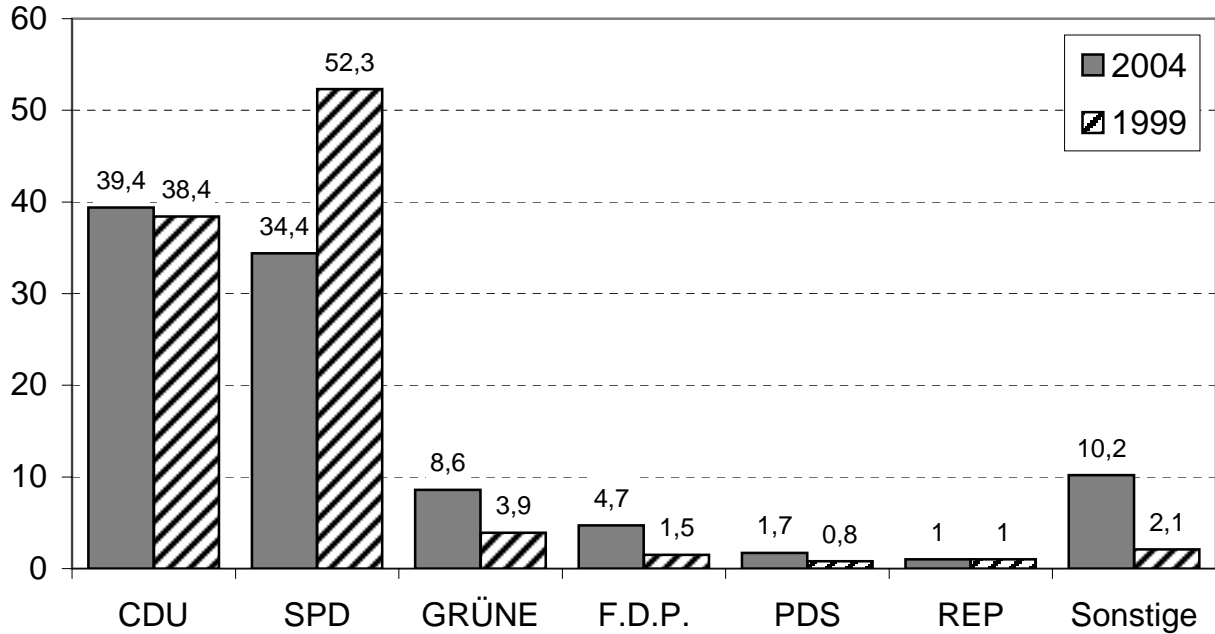

Angaben in Prozent

Gewinne / Verluste im Vergleich zu 1999

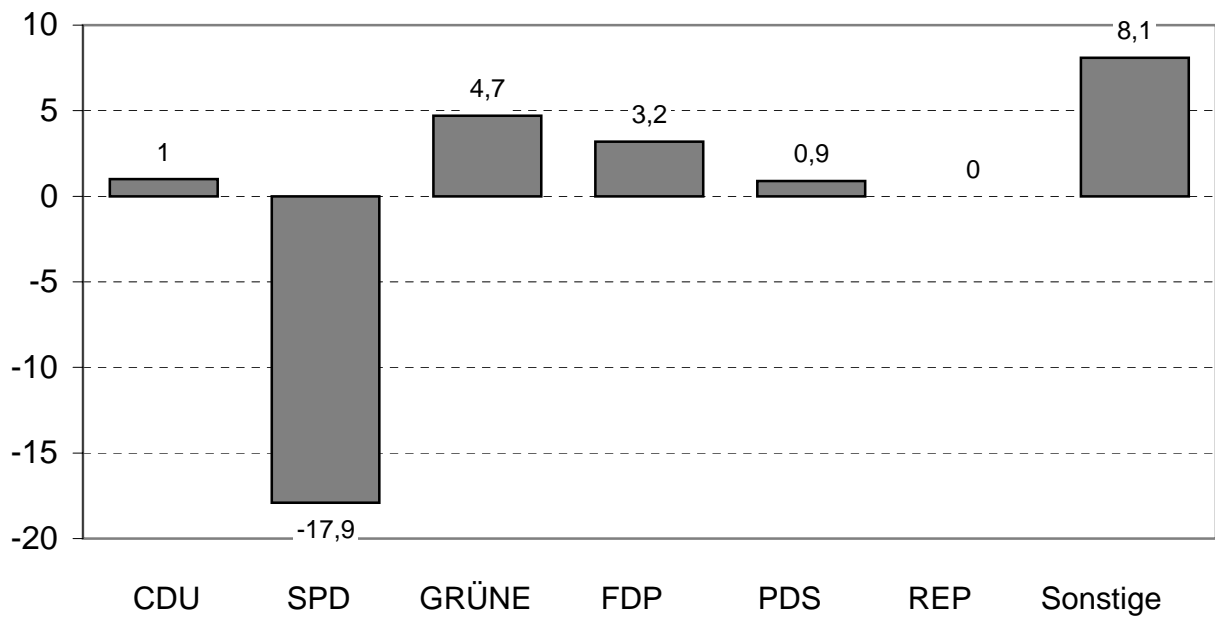

Endergebnis

# Europawahl 2004

Ergebnisse	Stadt Gladbeck					
	Stimmbezirk 12.1: Käthe-Kollwitz-Schule					
	Partei	Stimmen 2004		Stimmen 1999		Veränderung
Anzahl		Prozent	Anzahl	Prozent	Anzahl	Prozent
CDU	57	19,1	112	27,5	-55	-8,4
SPD	160	53,7	250	61,4	-90	-7,7
GRÜNE	23	7,7	18	4,4	5	3,3
F.D.P.	9	3,0	11	2,7	-2	0,3
PDS	6	2,0	5	1,2	1	0,8
REP	12	4,0	3	0,7	9	3,3
Die Tierschutzpartei	8	2,7	0	0,0	8	2,7
GRAUE	6	2,0	2	0,5	4	1,5
DIE FRAUEN	4	1,3	3	0,7	1	0,6
NPD	3	1,0	0	0,0	3	1,0
ödp	0	0,0	0	0,0	0	0,0
PBC	0	0,0	0	0,0	0	0,0
CM	0	0,0	0	0,0	0	0,0
ZENTRUM	1	0,3	0	0,0	1	0,3
BüSo	1	0,3	0	0,0	1	0,3
Deutschland	0	0,0	0	0,0	0	0,0
Unab. Kan.	1	0,3	0	0,0	1	0,3
AUFBRUCH	0	0,0	0	0,0	0	0,0
DKP	6	2,0	0	0,0	6	2,0
DP	1	0,3	0	0,0	1	0,3
FAMILIE	0	0,0	0	0,0	0	0,0
PSG	0	0,0	0	0,0	0	0,0
APD	0	0,0	1	0,2	-1	-0,2
NATURGESETZ	0	0,0	0	0,0	0	0,0
PASS	0	0,0	1	0,2	-1	-0,2
ASP	0	0,0	1	0,2	-1	-0,2
HP	0	0,0	0	0,0	0	0,0

Wählerstatistik	2004	1999	Veränderung
Wahlberechtigte	1.110	1.425	-315
Wähler	312	412	-100
Wahlbeteiligung in %	28,1	28,9	-0,8
Ungültige Stimmen	14	5	9
Gültige Stimmen	298	407	-109

Endergebnis

# Europawahl 2004

Ergebnisse	Stadt Gladbeck					
	Stimmbezirk 12.2: Volksbank					
	Partei	Stimmen 2004		Stimmen 1999		Veränderung
Anzahl		Prozent	Anzahl	Prozent	Anzahl	Prozent
CDU	63	26,3	112	27,5	-49	-1,2
SPD	96	40,0	250	61,4	-154	-21,4
GRÜNE	15	6,3	18	4,4	-3	1,9
F.D.P.	12	5,0	10	2,5	2	2,5
PDS	13	5,4	5	1,2	8	4,2
REP	8	3,3	4	1,0	4	2,3
Die Tierschutzpartei	4	1,7	1	0,2	3	1,5
GRAUE	1	0,4	1	0,2	0	0,2
DIE FRAUEN	5	2,1	2	0,5	3	1,6
NPD	5	2,1	1	0,2	4	1,9
ödp	0	0,0	0	0,0	0	0,0
PBC	0	0,0	0	0,0	0	0,0
CM	0	0,0	0	0,0	0	0,0
ZENTRUM	0	0,0	0	0,0	0	0,0
BüSo	2	0,8	0	0,0	2	0,8
Deutschland	2	0,8	0	0,0	2	0,8
Unab. Kan.	0	0,0	0	0,0	0	0,0
AUFBRUCH	0	0,0	0	0,0	0	0,0
DKP	4	1,7	0	0,0	4	1,7
DP	0	0,0	0	0,0	0	0,0
FAMILIE	10	4,2	0	0,0	10	4,2
PSG	0	0,0	0	0,0	0	0,0
APD	0	0,0	1	0,2	-1	-0,2
NATURGESETZ	0	0,0	0	0,0	0	0,0
PASS	0	0,0	1	0,2	-1	-0,2
ASP	0	0,0	1	0,2	-1	-0,2
HP	0	0,0	0	0,0	0	0,0

Wählerstatistik	2 0 0 4	1 9 9 9	Veränderung
Wahlberechtigte	959	1.426	-467
Wähler	243	412	-169
Wahlbeteiligung in %	25,3	28,9	-3,6
Ungültige Stimmen	3	5	-2
Gültige Stimmen	240	407	-167

Endergebnis



# Europawahl 2004

Ergebnisse	Stadt Gladbeck					
	Briefwahlbezirk 12.9					
	Stimmen 2004		Stimmen 1999		Veränderung	
Partei	Anzahl	Prozent	Anzahl	Prozent	Anzahl	Prozent
CDU	32	21,5	38	16,8	-6	4,7
SPD	75	50,3	170	75,2	-95	-24,9
GRÜNE	12	8,1	4	1,8	8	6,3
F.D.P.	4	2,7	1	0,4	3	2,3
PDS	5	3,4	2	0,9	3	2,5
REP	9	6,0	3	1,3	6	4,7
Die Tierschutzpartei	2	1,3	2	0,9	0	0,4
GRAUE	2	1,3	3	1,3	-1	0,0
DIE FRAUEN	0	0,0	0	0,0	0	0,0
NPD	2	1,3	0	0,0	2	1,3
ödp	0	0,0	2	0,9	-2	-0,9
PBC	0	0,0	0	0,0	0	0,0
CM	0	0,0	0	0,0	0	0,0
ZENTRUM	1	0,7	0	0,0	1	0,7
BüSo	0	0,0	0	0,0	0	0,0
Deutschland	2	1,3	0	0,0	2	1,3
Unab. Kan.	0	0,0	0	0,0	0	0,0
AUFBRUCH	0	0,0	0	0,0	0	0,0
DKP	0	0,0	0	0,0	0	0,0
DP	1	0,7	0	0,0	1	0,7
FAMILIE	2	1,3	0	0,0	2	1,3
PSG	0	0,0	0	0,0	0	0,0
APD	0	0,0	0	0,0	0	0,0
NATURGESETZ	0	0,0	0	0,0	0	0,0
PASS	0	0,0	0	0,0	0	0,0
ASP	0	0,0	1	0,4	-1	-0,4
HP	0	0,0	0	0,0	0	0,0

Wählerstatistik	2004	1999	Veränderung
Wahlberechtigte	0	0	0
Wähler	155	229	-74
Wahlbeteiligung in %	0	0	0
Ungültige Stimmen	6	3	3
Gültige Stimmen	149	226	-77

Endergebnis

# Europawahl 2004

Ergebnisse	Stadt Gladbeck					
	Wahlbezirk 12: Schultendorf					
	Partei	Stimmen 2004		Stimmen 1999		Veränderung
Anzahl		Prozent	Anzahl	Prozent	Anzahl	Prozent
CDU	152	22,1	262	25,2	-110	-3,1
SPD	331	48,2	670	64,4	-339	-16,2
GRÜNE	50	7,3	40	3,8	10	3,5
F.D.P.	25	3,6	22	2,1	3	1,5
PDS	24	3,5	12	1,2	12	2,3
REP	29	4,2	10	1,0	19	3,2
Die Tierschutzpartei	14	2,0	3	0,3	11	1,7
GRAUE	9	1,3	6	0,6	3	0,7
DIE FRAUEN	9	1,3	5	0,5	4	0,8
NPD	10	1,5	1	0,1	9	1,4
ödp	0	0,0	2	0,2	-2	-0,2
PBC	0	0,0	0	0,0	0	0,0
CM	0	0,0	0	0,0	0	0,0
ZENTRUM	2	0,3	0	0,0	2	0,3
BüSo	3	0,4	0	0,0	3	0,4
Deutschland	4	0,6	0	0,0	4	0,6
Unab. Kan.	1	0,1	0	0,0	1	0,1
AUFBRUCH	0	0,0	0	0,0	0	0,0
DKP	10	1,5	0	0,0	10	1,5
DP	2	0,3	0	0,0	2	0,3
FAMILIE	12	1,7	0	0,0	12	1,7
PSG	0	0,0	0	0,0	0	0,0
APD	0	0,0	2	0,2	-2	-0,2
NATURGESETZ	0	0,0	0	0,0	0	0,0
PASS	0	0,0	2	0,2	-2	-0,2
ASP	0	0,0	3	0,3	-3	-0,3
HP	0	0,0	0	0,0	0	0,0

Wählerstatistik	2 0 0 4	1 9 9 9	Veränderung
Wahlberechtigte	2.069	2.851	-782
Wähler	710	1.053	-343
Wahlbeteiligung in %	34,3	36,9	-2,6
Ungültige Stimmen	23	13	10
Gültige Stimmen	687	1.040	-353

Endergebnis

# Europawahl 2004

Wahlbezirk 12: Schultendorf

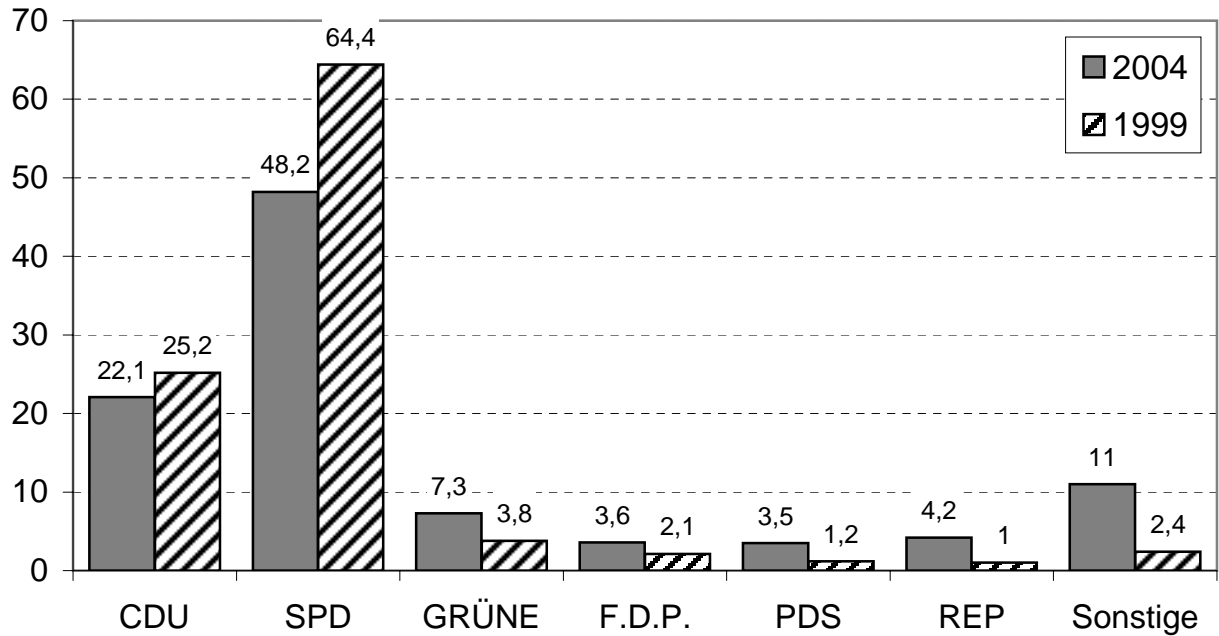

Angaben in Prozent

## Gewinne / Verluste im Vergleich zu 1999

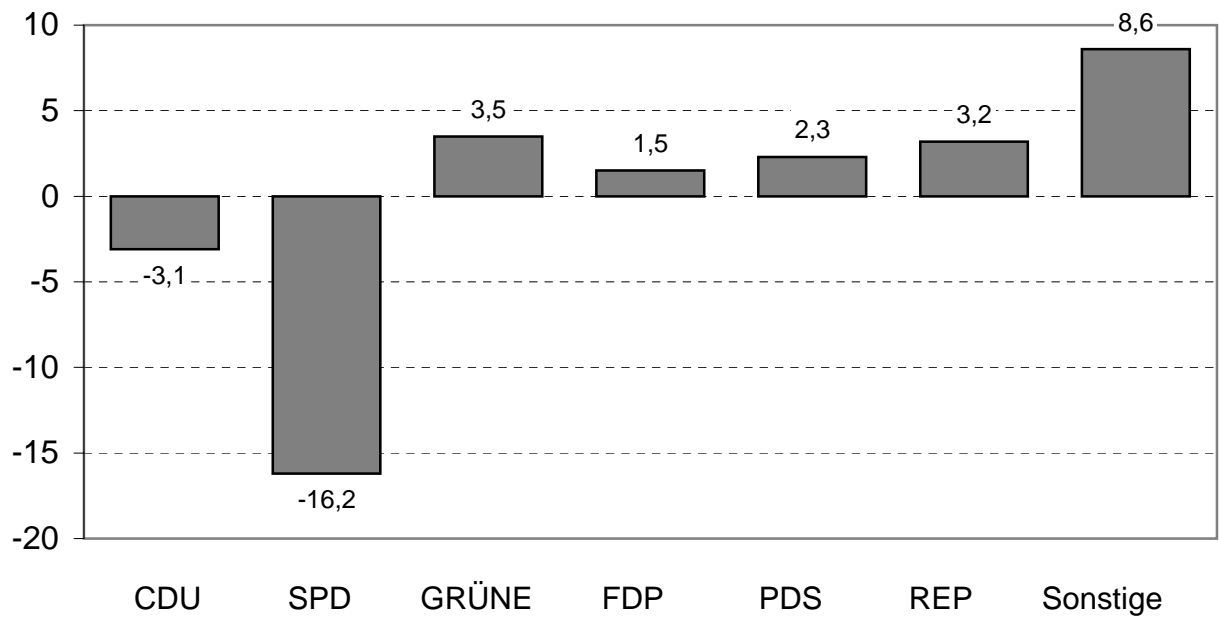

Endergebnis

# Europawahl 2004

Ergebnisse	Stadt Gladbeck					
	Stimmbezirk 13.1: Autohaus Fiebig					
	Partei	Stimmen 2004		Stimmen 1999		Veränderung
Anzahl		Prozent	Anzahl	Prozent	Anzahl	Prozent
CDU	181	42,6	152	43,6	29	-1,0
SPD	128	30,1	143	41,0	-15	-10,9
GRÜNE	47	11,1	21	6,0	26	5,1
F.D.P.	27	6,4	14	4,0	13	2,4
PDS	11	2,6	9	2,6	2	0,0
REP	9	2,1	6	1,7	3	0,4
Die Tierschutzpartei	8	1,9	0	0,0	8	1,9
GRAUE	4	0,9	1	0,3	3	0,6
DIE FRAUEN	1	0,2	2	0,6	-1	-0,4
NPD	0	0,0	1	0,3	-1	-0,3
ödp	0	0,0	0	0,0	0	0,0
PBC	0	0,0	0	0,0	0	0,0
CM	0	0,0	0	0,0	0	0,0
ZENTRUM	1	0,2	0	0,0	1	0,2
BüSo	0	0,0	0	0,0	0	0,0
Deutschland	1	0,2	0	0,0	1	0,2
Unab. Kan.	2	0,5	0	0,0	2	0,5
AUFBRUCH	0	0,0	0	0,0	0	0,0
DKP	1	0,2	0	0,0	1	0,2
DP	1	0,2	0	0,0	1	0,2
FAMILIE	2	0,5	0	0,0	2	0,5
PSG	1	0,2	0	0,0	1	0,2
APD	0	0,0	0	0,0	0	0,0
NATURGESETZ	0	0,0	0	0,0	0	0,0
PASS	0	0,0	0	0,0	0	0,0
ASP	0	0,0	0	0,0	0	0,0
HP	0	0,0	0	0,0	0	0,0

Wählerstatistik	2004	1999	Veränderung
Wahlberechtigte	1.313	907	406
Wähler	431	352	79
Wahlbeteiligung in %	32,8	38,8	-6,0
Ungültige Stimmen	6	3	3
Gültige Stimmen	425	349	76

Endergebnis

# Europawahl 2004

Ergebnisse	Stadt Gladbeck					
	Stimmbezirk 13.2: Ev. Gemeindehaus					
	Stimmen 2004		Stimmen 1999		Veränderung	
Partei	Anzahl	Prozent	Anzahl	Prozent	Anzahl	Prozent
CDU	239	50,7	256	48,2	-17	2,5
SPD	128	27,2	205	38,6	-77	-11,4
GRÜNE	47	10,0	40	7,5	7	2,5
F.D.P.	21	4,5	15	2,8	6	1,7
PDS	11	2,3	3	0,6	8	1,7
REP	6	1,3	7	1,3	-1	0,0
Die Tierschutzpartei	4	0,8	2	0,4	2	0,4
GRAUE	5	1,1	0	0,0	5	1,1
DIE FRAUEN	0	0,0	1	0,2	-1	-0,2
NPD	2	0,4	0	0,0	2	0,4
ödp	0	0,0	0	0,0	0	0,0
PBC	2	0,4	0	0,0	2	0,4
CM	0	0,0	0	0,0	0	0,0
ZENTRUM	0	0,0	1	0,2	-1	-0,2
BüSo	0	0,0	0	0,0	0	0,0
Deutschland	0	0,0	0	0,0	0	0,0
Unab. Kan.	2	0,4	0	0,0	2	0,4
AUFBRUCH	1	0,2	0	0,0	1	0,2
DKP	0	0,0	0	0,0	0	0,0
DP	0	0,0	0	0,0	0	0,0
FAMILIE	3	0,6	0	0,0	3	0,6
PSG	0	0,0	0	0,0	0	0,0
APD	0	0,0	1	0,2	-1	-0,2
NATURGESETZ	0	0,0	0	0,0	0	0,0
PASS	0	0,0	0	0,0	0	0,0
ASP	0	0,0	0	0,0	0	0,0
HP	0	0,0	0	0,0	0	0,0

Wählerstatistik	2004	1999	Veränderung
Wahlberechtigte	1.159	1.174	-15
Wähler	483	537	-54
Wahlbeteiligung in %	41,7	45,7	-4,1
Ungültige Stimmen	12	6	6
Gültige Stimmen	471	531	-60

Endergebnis

# Europawahl 2004

Ergebnisse	Stadt Gladbeck					
	Stimmbezirk 13.3: Stadtteilgartenhaus					
	Stimmen 2004		Stimmen 1999		Veränderung	
Partei	Anzahl	Prozent	Anzahl	Prozent	Anzahl	Prozent
CDU	78	32,9	96	34,4	-18	-1,5
SPD	100	42,2	158	56,6	-58	-14,4
GRÜNE	17	7,2	11	3,9	6	3,3
F.D.P.	11	4,6	2	0,7	9	3,9
PDS	5	2,1	3	1,1	2	1,0
REP	4	1,7	2	0,7	2	1,0
Die Tierschutzpartei	5	2,1	1	0,4	4	1,7
GRAUE	1	0,4	0	0,0	1	0,4
DIE FRAUEN	3	1,3	0	0,0	3	1,3
NPD	5	2,1	5	1,8	0	0,3
ödp	0	0,0	0	0,0	0	0,0
PBC	0	0,0	0	0,0	0	0,0
CM	0	0,0	0	0,0	0	0,0
ZENTRUM	0	0,0	0	0,0	0	0,0
BüSo	0	0,0	0	0,0	0	0,0
Deutschland	4	1,7	0	0,0	4	1,7
Unab. Kan.	0	0,0	0	0,0	0	0,0
AUFBRUCH	0	0,0	0	0,0	0	0,0
DKP	1	0,4	0	0,0	1	0,4
DP	0	0,0	0	0,0	0	0,0
FAMILIE	2	0,8	0	0,0	2	0,8
PSG	1	0,4	0	0,0	1	0,4
APD	0	0,0	1	0,4	-1	-0,4
NATURGESETZ	0	0,0	0	0,0	0	0,0
PASS	0	0,0	0	0,0	0	0,0
ASP	0	0,0	0	0,0	0	0,0
HP	0	0,0	0	0,0	0	0,0

Wählerstatistik	2004	1999	Veränderung
Wahlberechtigte	970	1.046	-76
Wähler	246	282	-36
Wahlbeteiligung in %	25,4	27,0	-1,6
Ungültige Stimmen	9	3	6
Gültige Stimmen	237	279	-42

Endergebnis

# Europawahl 2004

Ergebnisse	Stadt Gladbeck					
	Briefwahlbezirk 13.9					
	Stimmen 2004		Stimmen 1999		Veränderung	
Partei	Anzahl	Prozent	Anzahl	Prozent	Anzahl	Prozent
CDU	91	44,4	109	54,0	-18	-9,6
SPD	66	32,2	69	34,2	-3	-2,0
GRÜNE	22	10,7	9	4,5	13	6,2
F.D.P.	13	6,3	4	2,0	9	4,3
PDS	2	1,0	4	2,0	-2	-1,0
REP	0	0,0	1	0,5	-1	-0,5
Die Tierschutzpartei	6	2,9	3	1,5	3	1,4
GRAUE	2	1,0	3	1,5	-1	-0,5
DIE FRAUEN	0	0,0	0	0,0	0	0,0
NPD	1	0,5	0	0,0	1	0,5
ödp	0	0,0	0	0,0	0	0,0
PBC	0	0,0	0	0,0	0	0,0
CM	0	0,0	0	0,0	0	0,0
ZENTRUM	0	0,0	0	0,0	0	0,0
BüSo	0	0,0	0	0,0	0	0,0
Deutschland	1	0,5	0	0,0	1	0,5
Unab. Kan.	0	0,0	0	0,0	0	0,0
AUFBRUCH	0	0,0	0	0,0	0	0,0
DKP	0	0,0	0	0,0	0	0,0
DP	0	0,0	0	0,0	0	0,0
FAMILIE	1	0,5	0	0,0	1	0,5
PSG	0	0,0	0	0,0	0	0,0
APD	0	0,0	0	0,0	0	0,0
NATURGESETZ	0	0,0	0	0,0	0	0,0
PASS	0	0,0	0	0,0	0	0,0
ASP	0	0,0	0	0,0	0	0,0
HP	0	0,0	0	0,0	0	0,0

Wählerstatistik	2004	1999	Veränderung
Wahlberechtigte	0	0	0
Wähler	210	203	7
Wahlbeteiligung in %	0	0	0
Ungültige Stimmen	5	1	4
Gültige Stimmen	205	202	3

Endergebnis

# Europawahl 2004

Ergebnisse	Stadt Gladbeck					
	Wahlbezirk 13: Alt-Rentfort					
	Partei	Stimmen 2004		Stimmen 1999		Veränderung
Anzahl		Prozent	Anzahl	Prozent	Anzahl	Prozent
CDU	589	44,0	613	45,0	-24	-1,0
SPD	422	31,5	575	42,2	-153	-10,7
GRÜNE	133	9,9	81	6,0	52	3,9
F.D.P.	72	5,4	35	2,6	37	2,8
PDS	29	2,2	19	1,4	10	0,8
REP	19	1,4	16	1,2	3	0,2
Die Tierschutzpartei	23	1,7	6	0,4	17	1,3
GRAUE	12	0,9	4	0,3	8	0,6
DIE FRAUEN	4	0,3	3	0,2	1	0,1
NPD	8	0,6	6	0,4	2	0,2
ödp	0	0,0	0	0,0	0	0,0
PBC	2	0,1	0	0,0	2	0,1
CM	0	0,0	0	0,0	0	0,0
ZENTRUM	1	0,1	1	0,1	0	0,0
BüSo	0	0,0	0	0,0	0	0,0
Deutschland	6	0,4	0	0,0	6	0,4
Unab. Kan.	4	0,3	0	0,0	4	0,3
AUFBRUCH	1	0,1	0	0,0	1	0,1
DKP	2	0,1	0	0,0	2	0,1
DP	1	0,1	0	0,0	1	0,1
FAMILIE	8	0,6	0	0,0	8	0,6
PSG	2	0,1	0	0,0	2	0,1
APD	0	0,0	2	0,1	-2	-0,1
NATURGESETZ	0	0,0	0	0,0	0	0,0
PASS	0	0,0	0	0,0	0	0,0
ASP	0	0,0	0	0,0	0	0,0
HP	0	0,0	0	0,0	0	0,0

Wählerstatistik	2 0 0 4	1 9 9 9	Veränderung
Wahlberechtigte	3.442	3.127	315
Wähler	1.370	1.374	-4
Wahlbeteiligung in %	39,8	43,9	-4,1
Ungültige Stimmen	32	13	19
Gültige Stimmen	1.338	1.361	-23

Endergebnis



# Europawahl 2004

Wahlbezirk 13: Alt-Rentfort

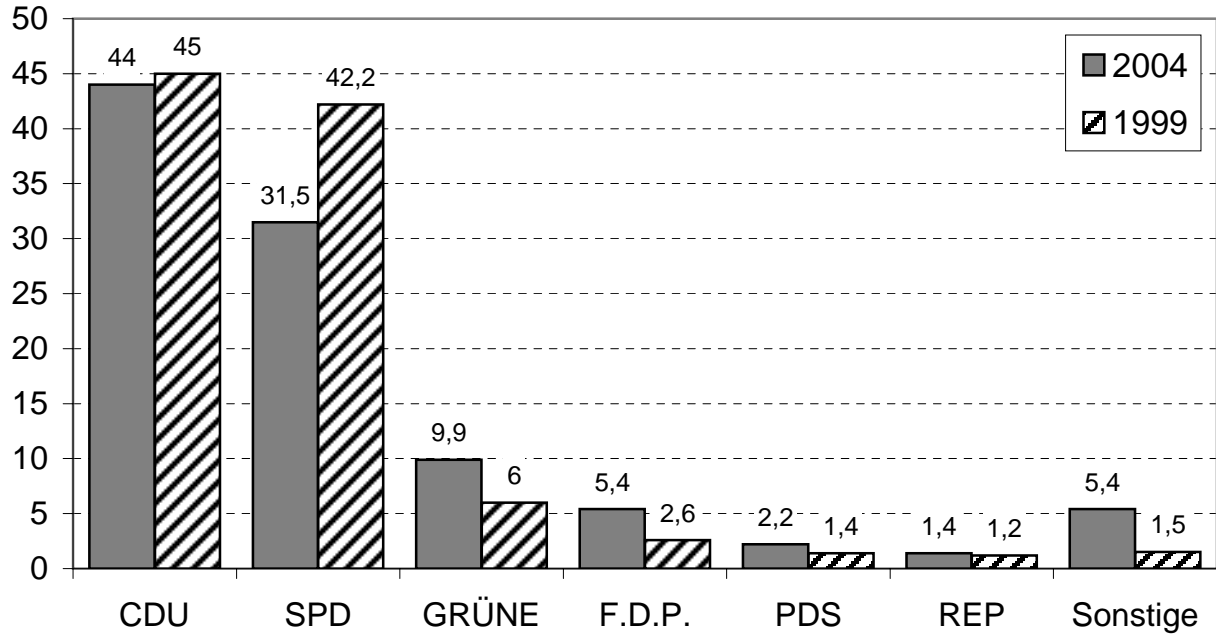

Angaben in Prozent

## Gewinne / Verluste im Vergleich zu 1999

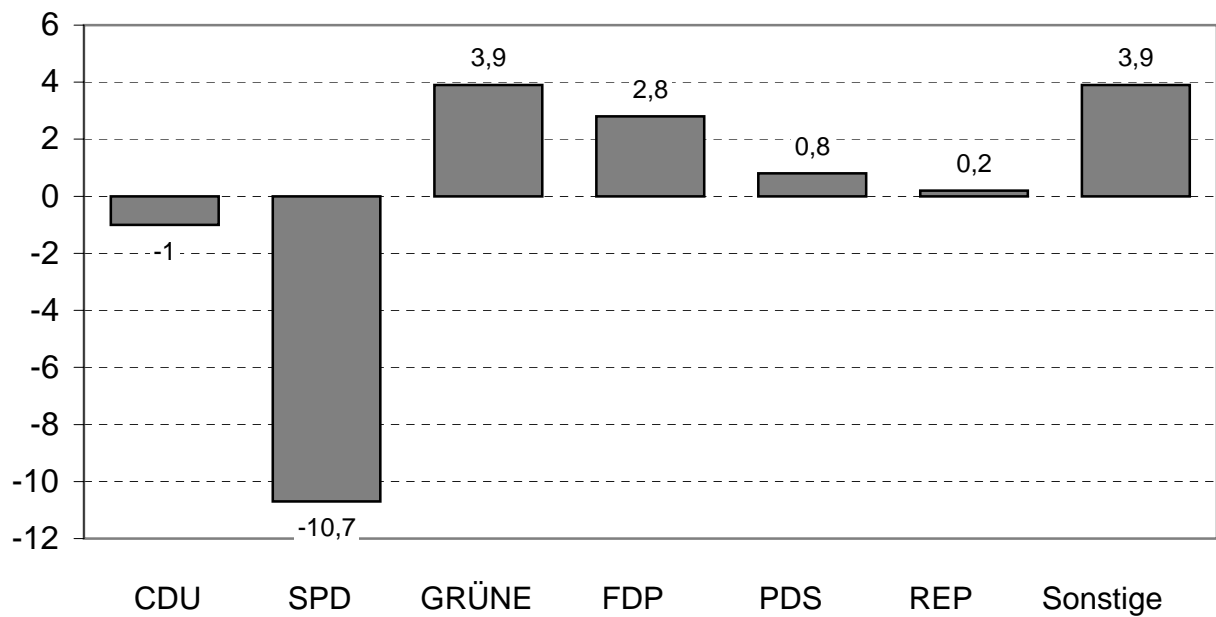

Endergebnis

# Europawahl 2004

Ergebnisse	Stadt Gladbeck					
	Stimmbezirk 14.1: Stadtparkasse					
	Partei	Stimmen 2004		Stimmen 1999		Veränderung
Anzahl		Prozent	Anzahl	Prozent	Anzahl	Prozent
CDU	58	33,5	77	34,4	-19	-0,9
SPD	74	42,8	125	55,8	-51	-13,0
GRÜNE	10	5,8	10	4,5	0	1,3
F.D.P.	10	5,8	1	0,4	9	5,4
PDS	7	4,0	2	0,9	5	3,1
REP	1	0,6	0	0,0	1	0,6
Die Tierschutzpartei	4	2,3	1	0,4	3	1,9
GRAUE	3	1,7	2	0,9	1	0,8
DIE FRAUEN	1	0,6	2	0,9	-1	-0,3
NPD	2	1,2	1	0,4	1	0,8
ödp	0	0,0	1	0,4	-1	-0,4
PBC	0	0,0	0	0,0	0	0,0
CM	0	0,0	0	0,0	0	0,0
ZENTRUM	0	0,0	0	0,0	0	0,0
BüSo	0	0,0	0	0,0	0	0,0
Deutschland	0	0,0	0	0,0	0	0,0
Unab. Kan.	0	0,0	0	0,0	0	0,0
AUFBRUCH	0	0,0	0	0,0	0	0,0
DKP	1	0,6	0	0,0	1	0,6
DP	0	0,0	0	0,0	0	0,0
FAMILIE	2	1,2	0	0,0	2	1,2
PSG	0	0,0	0	0,0	0	0,0
APD	0	0,0	1	0,4	-1	-0,4
NATURGESETZ	0	0,0	0	0,0	0	0,0
PASS	0	0,0	1	0,4	-1	-0,4
ASP	0	0,0	0	0,0	0	0,0
HP	0	0,0	0	0,0	0	0,0

Wählerstatistik	2 0 0 4	1 9 9 9	Veränderung
Wahlberechtigte	617	661	-44
Wähler	181	226	-45
Wahlbeteiligung in %	29,3	34,2	-4,9
Ungültige Stimmen	8	2	6
Gültige Stimmen	173	224	-51

Endergebnis

# Europawahl 2004

Ergebnisse	Stadt Gladbeck					
	Stimmbezirk 14.2: Gastst. Ellinghorster Hof					
Partei	Stimmen 2004		Stimmen 1999		Veränderung	
	Anzahl	Prozent	Anzahl	Prozent	Anzahl	Prozent
CDU	79	30,9	87	29,7	-8	1,2
SPD	103	40,2	175	59,7	-72	-19,5
GRÜNE	22	8,6	11	3,8	11	4,8
F.D.P.	16	6,3	2	0,7	14	5,6
PDS	5	2,0	7	2,4	-2	-0,4
REP	6	2,3	4	1,4	2	0,9
Die Tierschutzpartei	3	1,2	1	0,3	2	0,9
GRAUE	6	2,3	1	0,3	5	2,0
DIE FRAUEN	1	0,4	2	0,7	-1	-0,3
NPD	3	1,2	0	0,0	3	1,2
ödp	0	0,0	0	0,0	0	0,0
PBC	0	0,0	0	0,0	0	0,0
CM	0	0,0	0	0,0	0	0,0
ZENTRUM	0	0,0	0	0,0	0	0,0
BüSo	0	0,0	1	0,3	-1	-0,3
Deutschland	3	1,2	0	0,0	3	1,2
Unab. Kan.	1	0,4	0	0,0	1	0,4
AUFBRUCH	0	0,0	0	0,0	0	0,0
DKP	3	1,2	0	0,0	3	1,2
DP	0	0,0	0	0,0	0	0,0
FAMILIE	5	2,0	0	0,0	5	2,0
PSG	0	0,0	0	0,0	0	0,0
APD	0	0,0	0	0,0	0	0,0
NATURGESETZ	0	0,0	1	0,3	-1	-0,3
PASS	0	0,0	0	0,0	0	0,0
ASP	0	0,0	1	0,3	-1	-0,3
HP	0	0,0	0	0,0	0	0,0

Wählerstatistik	2004	1999	Veränderung
Wahlberechtigte	867	884	-17
Wähler	264	294	-30
Wahlbeteiligung in %	30,4	33,3	-2,8
Ungültige Stimmen	8	1	7
Gültige Stimmen	256	293	-37

Endergebnis

# Europawahl 2004

Ergebnisse	Stadt Gladbeck					
	Stimmbezirk 14.3: Albert-Schweitzer-Schule					
Partei	Stimmen 2004		Stimmen 1999		Veränderung	
	Anzahl	Prozent	Anzahl	Prozent	Anzahl	Prozent
CDU	66	24,8	73	25,1	-7	-0,3
SPD	98	36,8	176	60,5	-78	-23,7
GRÜNE	20	7,5	19	6,5	1	1,0
F.D.P.	15	5,6	4	1,4	11	4,2
PDS	15	5,6	4	1,4	11	4,2
REP	8	3,0	4	1,4	4	1,6
Die Tierschutzpartei	10	3,8	3	1,0	7	2,8
GRAUE	4	1,5	1	0,3	3	1,2
DIE FRAUEN	0	0,0	1	0,3	-1	-0,3
NPD	3	1,1	1	0,3	2	0,8
ödp	0	0,0	0	0,0	0	0,0
PBC	1	0,4	0	0,0	1	0,4
CM	1	0,4	0	0,0	1	0,4
ZENTRUM	1	0,4	0	0,0	1	0,4
BüSo	0	0,0	0	0,0	0	0,0
Deutschland	6	2,3	0	0,0	6	2,3
Unab. Kan.	2	0,8	0	0,0	2	0,8
AUFBRUCH	1	0,4	0	0,0	1	0,4
DKP	1	0,4	0	0,0	1	0,4
DP	2	0,8	0	0,0	2	0,8
FAMILIE	11	4,1	0	0,0	11	4,1
PSG	1	0,4	0	0,0	1	0,4
APD	0	0,0	3	1,0	-3	-1,0
NATURGESETZ	0	0,0	0	0,0	0	0,0
PASS	0	0,0	2	0,7	-2	-0,7
ASP	0	0,0	0	0,0	0	0,0
HP	0	0,0	0	0,0	0	0,0

Wählerstatistik	2004	1999	Veränderung
Wahlberechtigte	953	955	-2
Wähler	281	294	-13
Wahlbeteiligung in %	29,5	30,8	-1,3
Ungültige Stimmen	15	3	12
Gültige Stimmen	266	291	-25

Endergebnis

# Europawahl 2004

Ergebnisse	Stadt Gladbeck					
	Briefwahlbezirk 14.9					
	Partei	Stimmen 2004		Stimmen 1999		Veränderung
Anzahl		Prozent	Anzahl	Prozent	Anzahl	Prozent
CDU	59	41,5	77	42,8	-18	-1,3
SPD	52	36,6	79	43,9	-27	-7,3
GRÜNE	10	7,0	7	3,9	3	3,1
F.D.P.	6	4,2	8	4,4	-2	-0,2
PDS	2	1,4	2	1,1	0	0,3
REP	1	0,7	3	1,7	-2	-1,0
Die Tierschutzpartei	2	1,4	0	0,0	2	1,4
GRAUE	7	4,9	0	0,0	7	4,9
DIE FRAUEN	1	0,7	0	0,0	1	0,7
NPD	0	0,0	0	0,0	0	0,0
ödp	0	0,0	1	0,6	-1	-0,6
PBC	0	0,0	0	0,0	0	0,0
CM	0	0,0	0	0,0	0	0,0
ZENTRUM	1	0,7	0	0,0	1	0,7
BüSo	0	0,0	0	0,0	0	0,0
Deutschland	0	0,0	0	0,0	0	0,0
Unab. Kan.	0	0,0	0	0,0	0	0,0
AUFBRUCH	0	0,0	0	0,0	0	0,0
DKP	1	0,7	0	0,0	1	0,7
DP	0	0,0	0	0,0	0	0,0
FAMILIE	0	0,0	0	0,0	0	0,0
PSG	0	0,0	0	0,0	0	0,0
APD	0	0,0	0	0,0	0	0,0
NATURGESETZ	0	0,0	1	0,6	-1	-0,6
PASS	0	0,0	1	0,6	-1	-0,6
ASP	0	0,0	1	0,6	-1	-0,6
HP	0	0,0	0	0,0	0	0,0

Wählerstatistik	2 0 0 4	1 9 9 9	Veränderung
Wahlberechtigte	0	0	0
Wähler	145	180	-35
Wahlbeteiligung in %	0	0	0
Ungültige Stimmen	3	0	3
Gültige Stimmen	142	180	-38

Endergebnis

# Europawahl 2004

Ergebnisse	Stadt Gladbeck					
	Wahlbezirk 14: Ellinghorst					
	Partei	Stimmen 2004		Stimmen 1999		Veränderung
Anzahl		Prozent	Anzahl	Prozent	Anzahl	Prozent
CDU	262	31,3	314	31,8	-52	-0,5
SPD	327	39,1	555	56,2	-228	-17,1
GRÜNE	62	7,4	47	4,8	15	2,6
F.D.P.	47	5,6	15	1,5	32	4,1
PDS	29	3,5	15	1,5	14	2,0
REP	16	1,9	11	1,1	5	0,8
Die Tierschutzpartei	19	2,3	5	0,5	14	1,8
GRAUE	20	2,4	4	0,4	16	2,0
DIE FRAUEN	3	0,4	5	0,5	-2	-0,1
NPD	8	1,0	2	0,2	6	0,8
ödp	0	0,0	2	0,2	-2	-0,2
PBC	1	0,1	0	0,0	1	0,1
CM	1	0,1	0	0,0	1	0,1
ZENTRUM	2	0,2	0	0,0	2	0,2
BüSo	0	0,0	1	0,1	-1	-0,1
Deutschland	9	1,1	0	0,0	9	1,1
Unab. Kan.	3	0,4	0	0,0	3	0,4
AUFBRUCH	1	0,1	0	0,0	1	0,1
DKP	6	0,7	0	0,0	6	0,7
DP	2	0,2	0	0,0	2	0,2
FAMILIE	18	2,2	0	0,0	18	2,2
PSG	1	0,1	0	0,0	1	0,1
APD	0	0,0	4	0,4	-4	-0,4
NATURGESETZ	0	0,0	2	0,2	-2	-0,2
PASS	0	0,0	4	0,4	-4	-0,4
ASP	0	0,0	2	0,2	-2	-0,2
HP	0	0,0	0	0,0	0	0,0

Wählerstatistik	2 0 0 4	1 9 9 9	Veränderung
Wahlberechtigte	2.437	2.500	-63
Wähler	871	994	-123
Wahlbeteiligung in %	35,7	39,8	-4,0
Ungültige Stimmen	34	6	28
Gültige Stimmen	837	988	-151

Endergebnis

# Europawahl 2004

Wahlbezirk 14: Ellinghorst

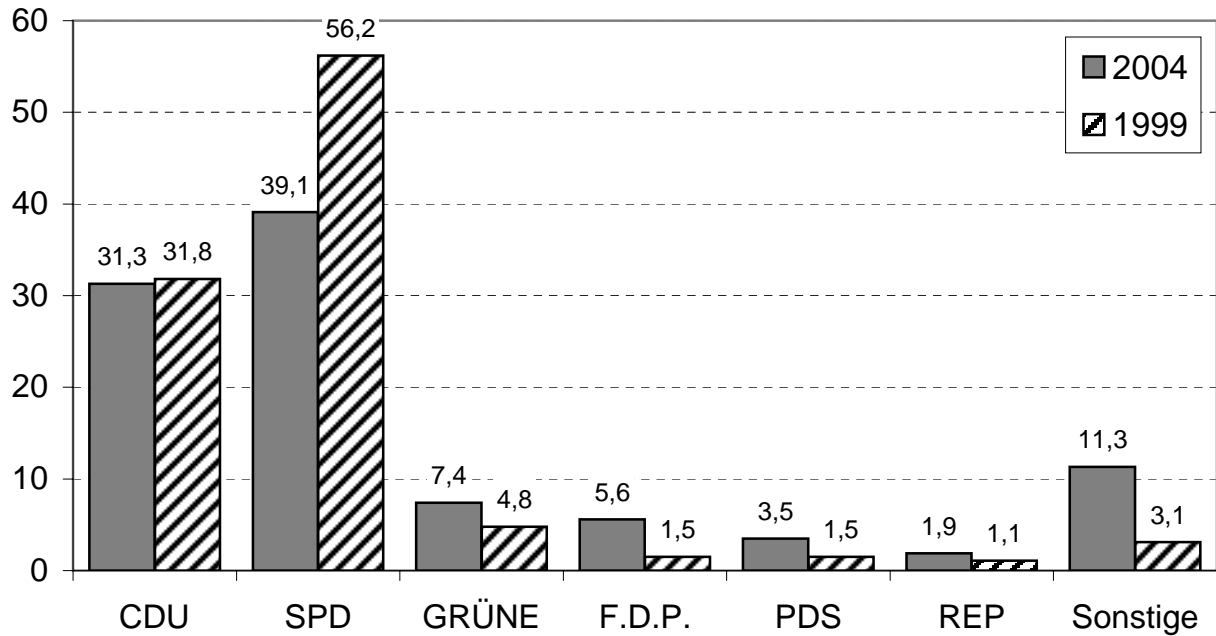

Angaben in Prozent

## Gewinne / Verluste im Vergleich zu 1999

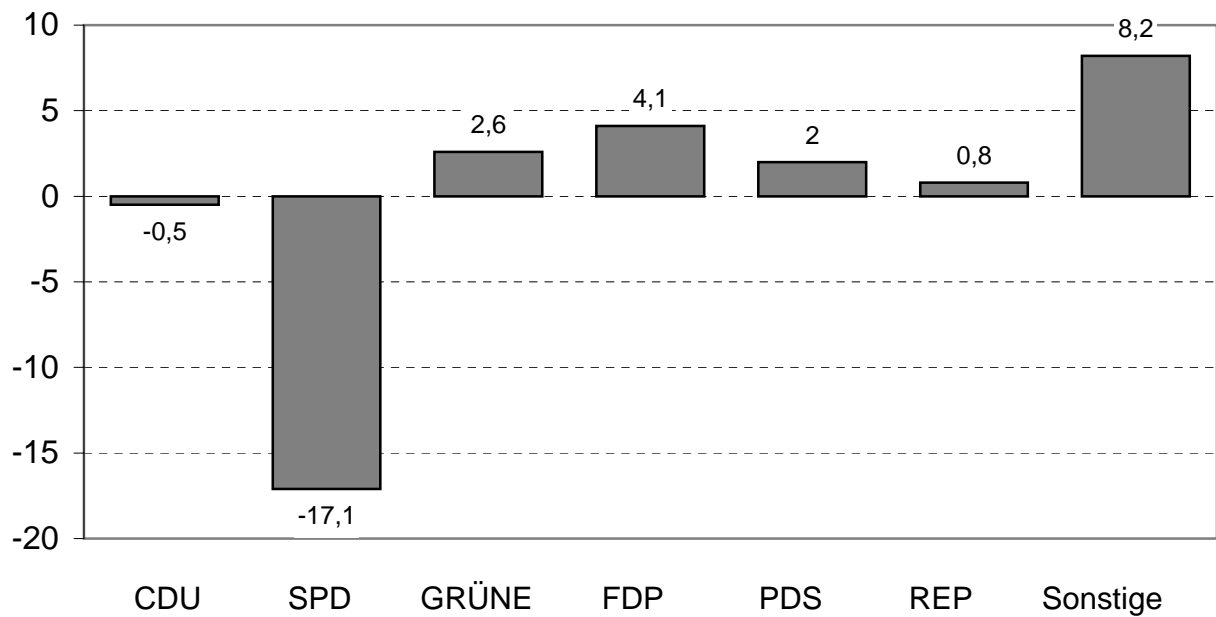

Endergebnis

# Europawahl 2004

Ergebnisse	Stadt Gladbeck					
	Stimmbezirk 15.1: Freie Waldorfschule					
	Partei	Stimmen 2004		Stimmen 1999		Veränderung
Anzahl		Prozent	Anzahl	Prozent	Anzahl	Prozent
CDU	98	33,0	85	31,8	13	1,2
SPD	93	31,3	137	51,3	-44	-20,0
GRÜNE	45	15,2	18	6,7	27	8,5
F.D.P.	14	4,7	10	3,7	4	1,0
PDS	16	5,4	7	2,6	9	2,8
REP	7	2,4	5	1,9	2	0,5
Die Tierschutzpartei	3	1,0	1	0,4	2	0,6
GRAUE	5	1,7	0	0,0	5	1,7
DIE FRAUEN	2	0,7	2	0,7	0	0,0
NPD	0	0,0	0	0,0	0	0,0
ödp	0	0,0	0	0,0	0	0,0
PBC	0	0,0	0	0,0	0	0,0
CM	1	0,3	0	0,0	1	0,3
ZENTRUM	1	0,3	1	0,4	0	-0,1
BüSo	1	0,3	0	0,0	1	0,3
Deutschland	0	0,0	0	0,0	0	0,0
Unab. Kan.	1	0,3	0	0,0	1	0,3
AUFBRUCH	0	0,0	0	0,0	0	0,0
DKP	1	0,3	0	0,0	1	0,3
DP	0	0,0	0	0,0	0	0,0
FAMILIE	9	3,0	0	0,0	9	3,0
PSG	0	0,0	0	0,0	0	0,0
APD	0	0,0	0	0,0	0	0,0
NATURGESETZ	0	0,0	1	0,4	-1	-0,4
PASS	0	0,0	0	0,0	0	0,0
ASP	0	0,0	0	0,0	0	0,0
HP	0	0,0	0	0,0	0	0,0

Wählerstatistik	2004	1999	Veränderung
Wahlberechtigte	867	806	61
Wähler	303	270	33
Wahlbeteiligung in %	34,9	33,5	1,4
Ungültige Stimmen	6	3	3
Gültige Stimmen	297	267	30

Endergebnis



# Europawahl 2004

Ergebnisse	Stadt Gladbeck					
	Stimmbezirk 15.2: Kindertagesstätte Arche					
	Partei	Stimmen 2004		Stimmen 1999		Veränderung
Anzahl		Prozent	Anzahl	Prozent	Anzahl	Prozent
CDU	82	30,0	85	31,8	-3	-1,8
SPD	106	38,8	137	51,3	-31	-12,5
GRÜNE	24	8,8	18	6,7	6	2,1
F.D.P.	15	5,5	11	4,1	4	1,4
PDS	11	4,0	7	2,6	4	1,4
REP	8	2,9	4	1,5	4	1,4
Die Tierschutzpartei	4	1,5	1	0,4	3	1,1
GRAUE	4	1,5	0	0,0	4	1,5
DIE FRAUEN	2	0,7	2	0,7	0	0,0
NPD	3	1,1	1	0,4	2	0,7
ödp	3	1,1	0	0,0	3	1,1
PBC	1	0,4	0	0,0	1	0,4
CM	0	0,0	0	0,0	0	0,0
ZENTRUM	0	0,0	0	0,0	0	0,0
BüSo	0	0,0	0	0,0	0	0,0
Deutschland	3	1,1	0	0,0	3	1,1
Unab. Kan.	1	0,4	0	0,0	1	0,4
AUFBRUCH	0	0,0	0	0,0	0	0,0
DKP	1	0,4	0	0,0	1	0,4
DP	2	0,7	0	0,0	2	0,7
FAMILIE	3	1,1	0	0,0	3	1,1
PSG	0	0,0	0	0,0	0	0,0
APD	0	0,0	0	0,0	0	0,0
NATURGESETZ	0	0,0	0	0,0	0	0,0
PASS	0	0,0	1	0,4	-1	-0,4
ASP	0	0,0	0	0,0	0	0,0
HP	0	0,0	0	0,0	0	0,0

Wählerstatistik	2004	1999	Veränderung
Wahlberechtigte	854	806	48
Wähler	277	271	6
Wahlbeteiligung in %	32,4	33,6	-1,2
Ungültige Stimmen	4	4	0
Gültige Stimmen	273	267	6

Endergebnis

# Europawahl 2004

Ergebnisse	Stadt Gladbeck					
	Stimmbezirk 15.3: Bürgertreff Haus D					
	Partei	Stimmen 2004		Stimmen 1999		Veränderung
Anzahl		Prozent	Anzahl	Prozent	Anzahl	Prozent
CDU	79	29,9	85	31,7	-6	-1,8
SPD	100	37,9	138	51,5	-38	-13,6
GRÜNE	37	14,0	18	6,7	19	7,3
F.D.P.	15	5,7	11	4,1	4	1,6
PDS	12	4,5	7	2,6	5	1,9
REP	4	1,5	4	1,5	0	0,0
Die Tierschutzpartei	3	1,1	1	0,4	2	0,7
GRAUE	3	1,1	1	0,4	2	0,7
DIE FRAUEN	3	1,1	1	0,4	2	0,7
NPD	1	0,4	1	0,4	0	0,0
ödp	0	0,0	0	0,0	0	0,0
PBC	1	0,4	0	0,0	1	0,4
CM	1	0,4	0	0,0	1	0,4
ZENTRUM	1	0,4	0	0,0	1	0,4
BüSo	1	0,4	0	0,0	1	0,4
Deutschland	0	0,0	0	0,0	0	0,0
Unab. Kan.	0	0,0	0	0,0	0	0,0
AUFBRUCH	1	0,4	0	0,0	1	0,4
DKP	1	0,4	0	0,0	1	0,4
DP	1	0,4	0	0,0	1	0,4
FAMILIE	0	0,0	0	0,0	0	0,0
PSG	0	0,0	0	0,0	0	0,0
APD	0	0,0	0	0,0	0	0,0
NATURGESETZ	0	0,0	0	0,0	0	0,0
PASS	0	0,0	0	0,0	0	0,0
ASP	0	0,0	1	0,4	-1	-0,4
HP	0	0,0	0	0,0	0	0,0

Wählerstatistik	2004	1999	Veränderung
Wahlberechtigte	787	806	-19
Wähler	273	271	2
Wahlbeteiligung in %	34,7	33,6	1,1
Ungültige Stimmen	9	3	6
Gültige Stimmen	264	268	-4

Endergebnis

# Europawahl 2004

Ergebnisse	Stadt Gladbeck					
	Briefwahlbezirk 15.9					
	Stimmen 2004		Stimmen 1999		Veränderung	
Partei	Anzahl	Prozent	Anzahl	Prozent	Anzahl	Prozent
CDU	62	38,0	56	41,8	6	-3,8
SPD	51	31,3	67	50,0	-16	-18,7
GRÜNE	22	13,5	5	3,7	17	9,8
F.D.P.	13	8,0	1	0,7	12	7,3
PDS	6	3,7	2	1,5	4	2,2
REP	1	0,6	0	0,0	1	0,6
Die Tierschutzpartei	0	0,0	0	0,0	0	0,0
GRAUE	2	1,2	0	0,0	2	1,2
DIE FRAUEN	1	0,6	1	0,7	0	-0,1
NPD	0	0,0	0	0,0	0	0,0
ödp	0	0,0	0	0,0	0	0,0
PBC	0	0,0	0	0,0	0	0,0
CM	0	0,0	0	0,0	0	0,0
ZENTRUM	0	0,0	0	0,0	0	0,0
BüSo	0	0,0	0	0,0	0	0,0
Deutschland	0	0,0	0	0,0	0	0,0
Unab. Kan.	0	0,0	0	0,0	0	0,0
AUFBRUCH	0	0,0	0	0,0	0	0,0
DKP	1	0,6	0	0,0	1	0,6
DP	0	0,0	0	0,0	0	0,0
FAMILIE	4	2,5	0	0,0	4	2,5
PSG	0	0,0	0	0,0	0	0,0
APD	0	0,0	1	0,7	-1	-0,7
NATURGESETZ	0	0,0	1	0,7	-1	-0,7
PASS	0	0,0	0	0,0	0	0,0
ASP	0	0,0	0	0,0	0	0,0
HP	0	0,0	0	0,0	0	0,0

Wählerstatistik	2004	1999	Veränderung
Wahlberechtigte	0	0	0
Wähler	164	135	29
Wahlbeteiligung in %	0	0	0
Ungültige Stimmen	1	1	0
Gültige Stimmen	163	134	29

Endergebnis

# Europawahl 2004

Ergebnisse	Stadt Gladbeck					
	Wahlbezirk 15: Butendorf - größtenteils westl. Horster Str.					
Partei	Stimmen 2004		Stimmen 1999		Veränderung	
	Anzahl	Prozent	Anzahl	Prozent	Anzahl	Prozent
CDU	321	32,2	311	33,2	10	-1,0
SPD	350	35,1	479	51,2	-129	-16,1
GRÜNE	128	12,8	59	6,3	69	6,5
F.D.P.	57	5,7	33	3,5	24	2,2
PDS	45	4,5	23	2,5	22	2,0
REP	20	2,0	13	1,4	7	0,6
Die Tierschutzpartei	10	1,0	3	0,3	7	0,7
GRAUE	14	1,4	1	0,1	13	1,3
DIE FRAUEN	8	0,8	6	0,6	2	0,2
NPD	4	0,4	2	0,2	2	0,2
ödp	3	0,3	0	0,0	3	0,3
PBC	2	0,2	0	0,0	2	0,2
CM	2	0,2	0	0,0	2	0,2
ZENTRUM	2	0,2	1	0,1	1	0,1
BüSo	2	0,2	0	0,0	2	0,2
Deutschland	3	0,3	0	0,0	3	0,3
Unab. Kan.	2	0,2	0	0,0	2	0,2
AUFBRUCH	1	0,1	0	0,0	1	0,1
DKP	4	0,4	0	0,0	4	0,4
DP	3	0,3	0	0,0	3	0,3
FAMILIE	16	1,6	0	0,0	16	1,6
PSG	0	0,0	0	0,0	0	0,0
APD	0	0,0	1	0,1	-1	-0,1
NATURGESETZ	0	0,0	2	0,2	-2	-0,2
PASS	0	0,0	1	0,1	-1	-0,1
ASP	0	0,0	1	0,1	-1	-0,1
HP	0	0,0	0	0,0	0	0,0

Wählerstatistik	2 0 0 4	1 9 9 9	Veränderung
Wahlberechtigte	2.508	2.418	90
Wähler	1.017	947	70
Wahlbeteiligung in %	40,6	39,2	1,4
Ungültige Stimmen	20	11	9
Gültige Stimmen	997	936	61

Endergebnis

# Europawahl 2004

Wahlbezirk 15: Butendorf - größtenteils westl. Horster Str.

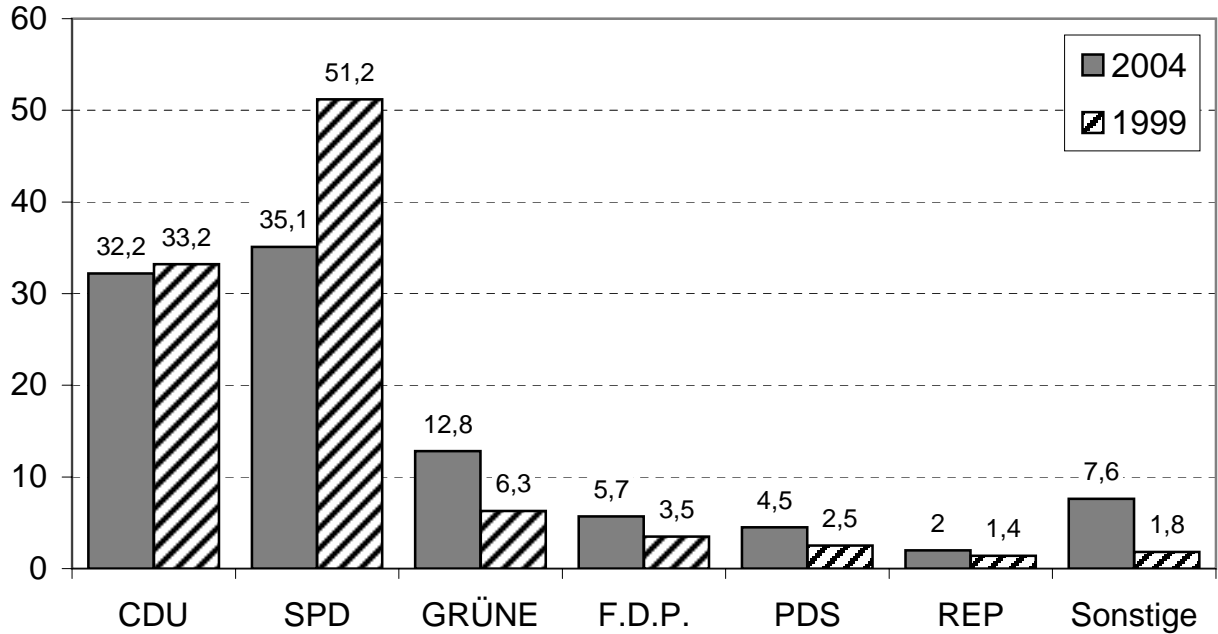

Angaben in Prozent

## Gewinne / Verluste im Vergleich zu 1999

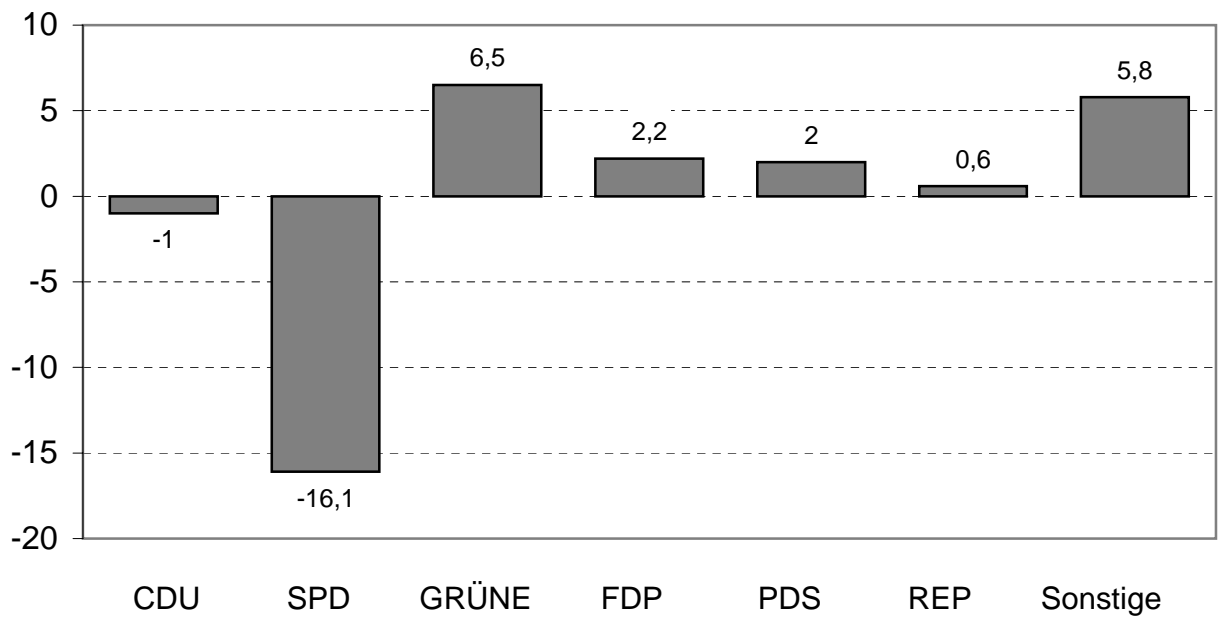

## Endergebnis

# Europawahl 2004

Ergebnisse	Stadt Gladbeck					
	Stimmbezirk 16.1: Autohaus Kalina					
	Partei	Stimmen 2004		Stimmen 1999		Veränderung
Anzahl		Prozent	Anzahl	Prozent	Anzahl	Prozent
CDU	101	34,1	121	39,4	-20	-5,3
SPD	120	40,5	150	48,9	-30	-8,4
GRÜNE	23	7,8	6	2,0	17	5,8
F.D.P.	10	3,4	3	1,0	7	2,4
PDS	8	2,7	13	4,2	-5	-1,5
REP	7	2,4	6	2,0	1	0,4
Die Tierschutzpartei	0	0,0	0	0,0	0	0,0
GRAUE	2	0,7	2	0,7	0	0,0
DIE FRAUEN	4	1,4	1	0,3	3	1,1
NPD	3	1,0	1	0,3	2	0,7
ödp	2	0,7	0	0,0	2	0,7
PBC	0	0,0	1	0,3	-1	-0,3
CM	1	0,3	0	0,0	1	0,3
ZENTRUM	0	0,0	1	0,3	-1	-0,3
BüSo	0	0,0	0	0,0	0	0,0
Deutschland	2	0,7	0	0,0	2	0,7
Unab. Kan.	2	0,7	0	0,0	2	0,7
AUFBRUCH	1	0,3	0	0,0	1	0,3
DKP	2	0,7	0	0,0	2	0,7
DP	3	1,0	0	0,0	3	1,0
FAMILIE	4	1,4	0	0,0	4	1,4
PSG	1	0,3	0	0,0	1	0,3
APD	0	0,0	0	0,0	0	0,0
NATURGESETZ	0	0,0	1	0,3	-1	-0,3
PASS	0	0,0	1	0,3	-1	-0,3
ASP	0	0,0	0	0,0	0	0,0
HP	0	0,0	0	0,0	0	0,0

Wählerstatistik	2004	1999	Veränderung
Wahlberechtigte	949	943	6
Wähler	303	311	-8
Wahlbeteiligung in %	31,9	33,0	-1,1
Ungültige Stimmen	7	4	3
Gültige Stimmen	296	307	-11

Endergebnis

# Europawahl 2004

Ergebnisse	Stadt Gladbeck					
	Stimmbezirk 16.2: Kindergarten St. Ludger					
	Partei	Stimmen 2004		Stimmen 1999		Veränderung
Anzahl		Prozent	Anzahl	Prozent	Anzahl	Prozent
CDU	106	31,4	125	31,5	-19	-0,1
SPD	138	40,8	211	53,1	-73	-12,3
GRÜNE	21	6,2	17	4,3	4	1,9
F.D.P.	24	7,1	10	2,5	14	4,6
PDS	14	4,1	11	2,8	3	1,3
REP	5	1,5	5	1,3	0	0,2
Die Tierschutzpartei	5	1,5	2	0,5	3	1,0
GRAUE	4	1,2	5	1,3	-1	-0,1
DIE FRAUEN	4	1,2	1	0,3	3	0,9
NPD	3	0,9	2	0,5	1	0,4
ödp	2	0,6	1	0,3	1	0,3
PBC	0	0,0	3	0,8	-3	-0,8
CM	3	0,9	0	0,0	3	0,9
ZENTRUM	1	0,3	1	0,3	0	0,0
BüSo	0	0,0	0	0,0	0	0,0
Deutschland	0	0,0	0	0,0	0	0,0
Unab. Kan.	1	0,3	0	0,0	1	0,3
AUFBRUCH	0	0,0	0	0,0	0	0,0
DKP	4	1,2	0	0,0	4	1,2
DP	0	0,0	0	0,0	0	0,0
FAMILIE	3	0,9	0	0,0	3	0,9
PSG	0	0,0	0	0,0	0	0,0
APD	0	0,0	1	0,3	-1	-0,3
NATURGESETZ	0	0,0	1	0,3	-1	-0,3
PASS	0	0,0	0	0,0	0	0,0
ASP	0	0,0	0	0,0	0	0,0
HP	0	0,0	1	0,3	-1	-0,3

Wählerstatistik	2 0 0 4	1 9 9 9	Veränderung
Wahlberechtigte	1.073	1.134	-61
Wähler	355	402	-47
Wahlbeteiligung in %	33,1	35,4	-2,4
Ungültige Stimmen	17	5	12
Gültige Stimmen	338	397	-59

Endergebnis

# Europawahl 2004

Ergebnisse	Stadt Gladbeck					
	Briefwahlbezirk 16.9					
	Stimmen 2004		Stimmen 1999		Veränderung	
Partei	Anzahl	Prozent	Anzahl	Prozent	Anzahl	Prozent
CDU	58	55,8	34	41,5	24	14,3
SPD	29	27,9	38	46,3	-9	-18,4
GRÜNE	6	5,8	0	0,0	6	5,8
F.D.P.	3	2,9	2	2,4	1	0,5
PDS	0	0,0	2	2,4	-2	-2,4
REP	1	1,0	1	1,2	0	-0,2
Die Tierschutzpartei	0	0,0	1	1,2	-1	-1,2
GRAUE	3	2,9	0	0,0	3	2,9
DIE FRAUEN	0	0,0	0	0,0	0	0,0
NPD	0	0,0	0	0,0	0	0,0
ödp	0	0,0	0	0,0	0	0,0
PBC	0	0,0	0	0,0	0	0,0
CM	0	0,0	0	0,0	0	0,0
ZENTRUM	1	1,0	0	0,0	1	1,0
BüSo	0	0,0	0	0,0	0	0,0
Deutschland	0	0,0	0	0,0	0	0,0
Unab. Kan.	0	0,0	0	0,0	0	0,0
AUFBRUCH	1	1,0	0	0,0	1	1,0
DKP	2	1,9	0	0,0	2	1,9
DP	0	0,0	0	0,0	0	0,0
FAMILIE	0	0,0	0	0,0	0	0,0
PSG	0	0,0	0	0,0	0	0,0
APD	0	0,0	3	3,7	-3	-3,7
NATURGESETZ	0	0,0	0	0,0	0	0,0
PASS	0	0,0	0	0,0	0	0,0
ASP	0	0,0	1	1,2	-1	-1,2
HP	0	0,0	0	0,0	0	0,0

Wählerstatistik	2 0 0 4	1 9 9 9	Veränderung
Wahlberechtigte	0	0	0
Wähler	108	82	26
Wahlbeteiligung in %	0	0	0
Ungültige Stimmen	4	0	4
Gültige Stimmen	104	82	22

Endergebnis



# Europawahl 2004

Ergebnisse	Stadt Gladbeck					
	Wahlbezirk 16: Butendorf - von Wielandstr. bis B224					
	Stimmen 2004		Stimmen 1999		Veränderung	
Partei	Anzahl	Prozent	Anzahl	Prozent	Anzahl	Prozent
CDU	265	35,9	280	35,6	-15	0,3
SPD	287	38,9	399	50,8	-112	-11,9
GRÜNE	50	6,8	23	2,9	27	3,9
F.D.P.	37	5,0	15	1,9	22	3,1
PDS	22	3,0	26	3,3	-4	-0,3
REP	13	1,8	12	1,5	1	0,3
Die Tierschutzpartei	5	0,7	3	0,4	2	0,3
GRAUE	9	1,2	7	0,9	2	0,3
DIE FRAUEN	8	1,1	2	0,3	6	0,8
NPD	6	0,8	3	0,4	3	0,4
ödp	4	0,5	1	0,1	3	0,4
PBC	0	0,0	4	0,5	-4	-0,5
CM	4	0,5	0	0,0	4	0,5
ZENTRUM	2	0,3	2	0,3	0	0,0
BüSo	0	0,0	0	0,0	0	0,0
Deutschland	2	0,3	0	0,0	2	0,3
Unab. Kan.	3	0,4	0	0,0	3	0,4
AUFBRUCH	2	0,3	0	0,0	2	0,3
DKP	8	1,1	0	0,0	8	1,1
DP	3	0,4	0	0,0	3	0,4
FAMILIE	7	0,9	0	0,0	7	0,9
PSG	1	0,1	0	0,0	1	0,1
APD	0	0,0	4	0,5	-4	-0,5
NATURGESETZ	0	0,0	2	0,3	-2	-0,3
PASS	0	0,0	1	0,1	-1	-0,1
ASP	0	0,0	1	0,1	-1	-0,1
HP	0	0,0	1	0,1	-1	-0,1

Wählerstatistik	2004	1999	Veränderung
Wahlberechtigte	2.022	2.077	-55
Wähler	766	795	-29
Wahlbeteiligung in %	37,9	38,3	-0,4
Ungültige Stimmen	28	9	19
Gültige Stimmen	738	786	-48

Endergebnis

# Europawahl 2004

Wahlbezirk 16: Butendorf - von Wielandstr. bis B224

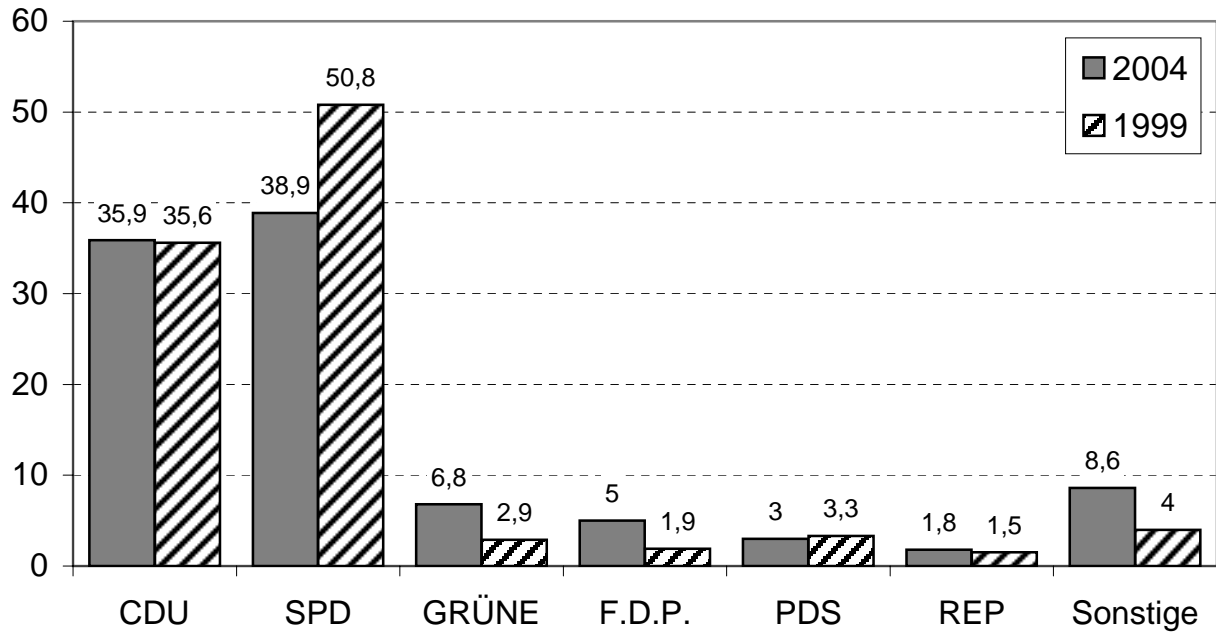

Angaben in Prozent

Gewinne / Verluste im Vergleich zu 1999

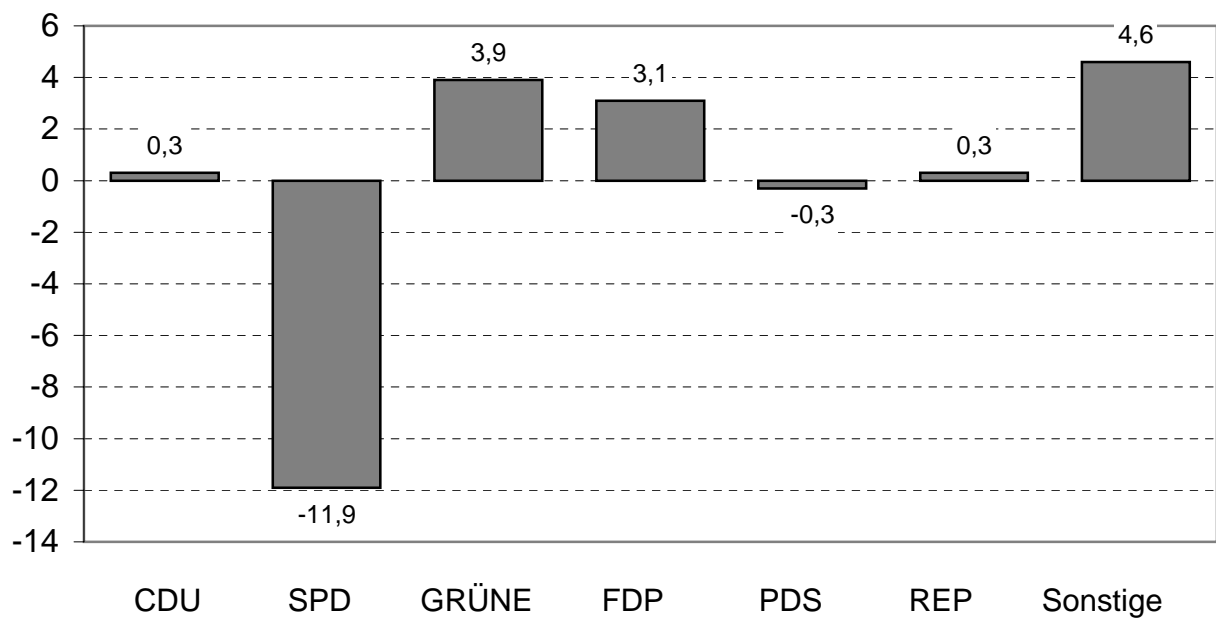

Endergebnis

# Europawahl 2004

Ergebnisse	Stadt Gladbeck					
	Stimmbezirk 17.1: Uhlandschule					
	Partei	Stimmen 2004		Stimmen 1999		Veränderung
Anzahl		Prozent	Anzahl	Prozent	Anzahl	Prozent
CDU	86	35,4	91	36,8	-5	-1,4
SPD	93	38,3	125	50,6	-32	-12,3
GRÜNE	27	11,1	11	4,5	16	6,6
F.D.P.	15	6,2	3	1,2	12	5,0
PDS	6	2,5	5	2,0	1	0,5
REP	2	0,8	4	1,6	-2	-0,8
Die Tierschutzpartei	2	0,8	2	0,8	0	0,0
GRAUE	1	0,4	1	0,4	0	0,0
DIE FRAUEN	3	1,2	1	0,4	2	0,8
NPD	1	0,4	1	0,4	0	0,0
ödp	0	0,0	0	0,0	0	0,0
PBC	0	0,0	1	0,4	-1	-0,4
CM	0	0,0	0	0,0	0	0,0
ZENTRUM	1	0,4	0	0,0	1	0,4
BüSo	0	0,0	0	0,0	0	0,0
Deutschland	0	0,0	0	0,0	0	0,0
Unab. Kan.	0	0,0	0	0,0	0	0,0
AUFBRUCH	0	0,0	0	0,0	0	0,0
DKP	0	0,0	0	0,0	0	0,0
DP	2	0,8	0	0,0	2	0,8
FAMILIE	4	1,6	0	0,0	4	1,6
PSG	0	0,0	0	0,0	0	0,0
APD	0	0,0	2	0,8	-2	-0,8
NATURGESETZ	0	0,0	0	0,0	0	0,0
PASS	0	0,0	0	0,0	0	0,0
ASP	0	0,0	0	0,0	0	0,0
HP	0	0,0	0	0,0	0	0,0

Wählerstatistik	2004	1999	Veränderung
Wahlberechtigte	798	743	55
Wähler	251	248	3
Wahlbeteiligung in %	31,5	33,4	-1,9
Ungültige Stimmen	8	1	7
Gültige Stimmen	243	247	-4

Endergebnis

# Europawahl 2004

Ergebnisse	Stadt Gladbeck					
	Stimmbezirk 17.2: Ev. Kindergarten					
	Stimmen 2004		Stimmen 1999		Veränderung	
Partei	Anzahl	Prozent	Anzahl	Prozent	Anzahl	Prozent
CDU	127	43,6	90	36,6	37	7,0
SPD	82	28,2	126	51,2	-44	-23,0
GRÜNE	27	9,3	11	4,5	16	4,8
F.D.P.	21	7,2	3	1,2	18	6,0
PDS	13	4,5	4	1,6	9	2,9
REP	3	1,0	3	1,2	0	-0,2
Die Tierschutzpartei	5	1,7	1	0,4	4	1,3
GRAUE	3	1,0	2	0,8	1	0,2
DIE FRAUEN	0	0,0	1	0,4	-1	-0,4
NPD	1	0,3	1	0,4	0	-0,1
ödp	0	0,0	0	0,0	0	0,0
PBC	0	0,0	0	0,0	0	0,0
CM	0	0,0	0	0,0	0	0,0
ZENTRUM	0	0,0	0	0,0	0	0,0
BüSo	0	0,0	0	0,0	0	0,0
Deutschland	1	0,3	0	0,0	1	0,3
Unab. Kan.	0	0,0	0	0,0	0	0,0
AUFBRUCH	0	0,0	0	0,0	0	0,0
DKP	1	0,3	0	0,0	1	0,3
DP	2	0,7	0	0,0	2	0,7
FAMILIE	4	1,4	0	0,0	4	1,4
PSG	1	0,3	0	0,0	1	0,3
APD	0	0,0	2	0,8	-2	-0,8
NATURGESETZ	0	0,0	0	0,0	0	0,0
PASS	0	0,0	0	0,0	0	0,0
ASP	0	0,0	1	0,4	-1	-0,4
HP	0	0,0	1	0,4	-1	-0,4

Wählerstatistik	2004	1999	Veränderung
Wahlberechtigte	928	743	185
Wähler	293	248	45
Wahlbeteiligung in %	31,6	33,4	-1,8
Ungültige Stimmen	2	2	0
Gültige Stimmen	291	246	45

Endergebnis

# Europawahl 2004

Ergebnisse	Stadt Gladbeck					
	Stimmbezirk 17.3: Vereinsheim Kleingarten					
	Stimmen 2004		Stimmen 1999		Veränderung	
Partei	Anzahl	Prozent	Anzahl	Prozent	Anzahl	Prozent
CDU	85	34,6	90	36,4	-5	-1,8
SPD	74	30,1	126	51,0	-52	-20,9
GRÜNE	15	6,1	12	4,9	3	1,2
F.D.P.	14	5,7	3	1,2	11	4,5
PDS	13	5,3	5	2,0	8	3,3
REP	10	4,1	3	1,2	7	2,9
Die Tierschutzpartei	2	0,8	1	0,4	1	0,4
GRAUE	9	3,7	2	0,8	7	2,9
DIE FRAUEN	3	1,2	1	0,4	2	0,8
NPD	7	2,8	1	0,4	6	2,4
ödp	1	0,4	0	0,0	1	0,4
PBC	2	0,8	1	0,4	1	0,4
CM	1	0,4	0	0,0	1	0,4
ZENTRUM	0	0,0	0	0,0	0	0,0
BüSo	0	0,0	0	0,0	0	0,0
Deutschland	4	1,6	0	0,0	4	1,6
Unab. Kan.	0	0,0	0	0,0	0	0,0
AUFBRUCH	2	0,8	0	0,0	2	0,8
DKP	0	0,0	0	0,0	0	0,0
DP	1	0,4	0	0,0	1	0,4
FAMILIE	3	1,2	0	0,0	3	1,2
PSG	0	0,0	0	0,0	0	0,0
APD	0	0,0	1	0,4	-1	-0,4
NATURGESETZ	0	0,0	0	0,0	0	0,0
PASS	0	0,0	0	0,0	0	0,0
ASP	0	0,0	1	0,4	-1	-0,4
HP	0	0,0	0	0,0	0	0,0

Wählerstatistik	2004	1999	Veränderung
Wahlberechtigte	830	742	88
Wähler	253	249	4
Wahlbeteiligung in %	30,5	33,6	-3,1
Ungültige Stimmen	7	2	5
Gültige Stimmen	246	247	-1

Endergebnis

# Europawahl 2004

Ergebnisse	Stadt Gladbeck					
	Briefwahlbezirk 17.9					
	Stimmen 2004		Stimmen 1999		Veränderung	
Partei	Anzahl	Prozent	Anzahl	Prozent	Anzahl	Prozent
CDU	70	46,4	48	37,8	22	8,6
SPD	47	31,1	59	46,5	-12	-15,4
GRÜNE	9	6,0	4	3,1	5	2,9
F.D.P.	11	7,3	4	3,1	7	4,2
PDS	0	0,0	2	1,6	-2	-1,6
REP	1	0,7	3	2,4	-2	-1,7
Die Tierschutzpartei	3	2,0	2	1,6	1	0,4
GRAUE	4	2,6	0	0,0	4	2,6
DIE FRAUEN	1	0,7	4	3,1	-3	-2,4
NPD	1	0,7	0	0,0	1	0,7
ödp	0	0,0	0	0,0	0	0,0
PBC	0	0,0	0	0,0	0	0,0
CM	0	0,0	0	0,0	0	0,0
ZENTRUM	1	0,7	0	0,0	1	0,7
BüSo	0	0,0	1	0,8	-1	-0,8
Deutschland	1	0,7	0	0,0	1	0,7
Unab. Kan.	2	1,3	0	0,0	2	1,3
AUFBRUCH	0	0,0	0	0,0	0	0,0
DKP	0	0,0	0	0,0	0	0,0
DP	0	0,0	0	0,0	0	0,0
FAMILIE	0	0,0	0	0,0	0	0,0
PSG	0	0,0	0	0,0	0	0,0
APD	0	0,0	0	0,0	0	0,0
NATURGESETZ	0	0,0	0	0,0	0	0,0
PASS	0	0,0	0	0,0	0	0,0
ASP	0	0,0	0	0,0	0	0,0
HP	0	0,0	0	0,0	0	0,0

Wählerstatistik	2004	1999	Veränderung
Wahlberechtigte	0	0	0
Wähler	154	128	26
Wahlbeteiligung in %	0	0	0
Ungültige Stimmen	3	1	2
Gültige Stimmen	151	127	24

Endergebnis

# Europawahl 2004

Ergebnisse	Stadt Gladbeck					
	Wahlbezirk 17: Butendorf - südlich der Horster Str.					
	Partei	Stimmen 2004		Stimmen 1999		Veränderung
Anzahl		Prozent	Anzahl	Prozent	Anzahl	Prozent
CDU	368	39,5	319	36,8	49	2,7
SPD	296	31,8	436	50,3	-140	-18,5
GRÜNE	78	8,4	38	4,4	40	4,0
F.D.P.	61	6,6	13	1,5	48	5,1
PDS	32	3,4	16	1,8	16	1,6
REP	16	1,7	13	1,5	3	0,2
Die Tierschutzpartei	12	1,3	6	0,7	6	0,6
GRAUE	17	1,8	5	0,6	12	1,2
DIE FRAUEN	7	0,8	7	0,8	0	0,0
NPD	10	1,1	3	0,3	7	0,8
ödp	1	0,1	0	0,0	1	0,1
PBC	2	0,2	2	0,2	0	0,0
CM	1	0,1	0	0,0	1	0,1
ZENTRUM	2	0,2	0	0,0	2	0,2
BüSo	0	0,0	1	0,1	-1	-0,1
Deutschland	6	0,6	0	0,0	6	0,6
Unab. Kan.	2	0,2	0	0,0	2	0,2
AUFBRUCH	2	0,2	0	0,0	2	0,2
DKP	1	0,1	0	0,0	1	0,1
DP	5	0,5	0	0,0	5	0,5
FAMILIE	11	1,2	0	0,0	11	1,2
PSG	1	0,1	0	0,0	1	0,1
APD	0	0,0	5	0,6	-5	-0,6
NATURGESETZ	0	0,0	0	0,0	0	0,0
PASS	0	0,0	0	0,0	0	0,0
ASP	0	0,0	2	0,2	-2	-0,2
HP	0	0,0	1	0,1	-1	-0,1

Wählerstatistik	2 0 0 4	1 9 9 9	Veränderung
Wahlberechtigte	2.556	2.228	328
Wähler	951	873	78
Wahlbeteiligung in %	37,2	39,2	-2,0
Ungültige Stimmen	20	6	14
Gültige Stimmen	931	867	64

Endergebnis

# Europawahl 2004

Wahlbezirk 17: Butendorf - südlich der Horster Str.

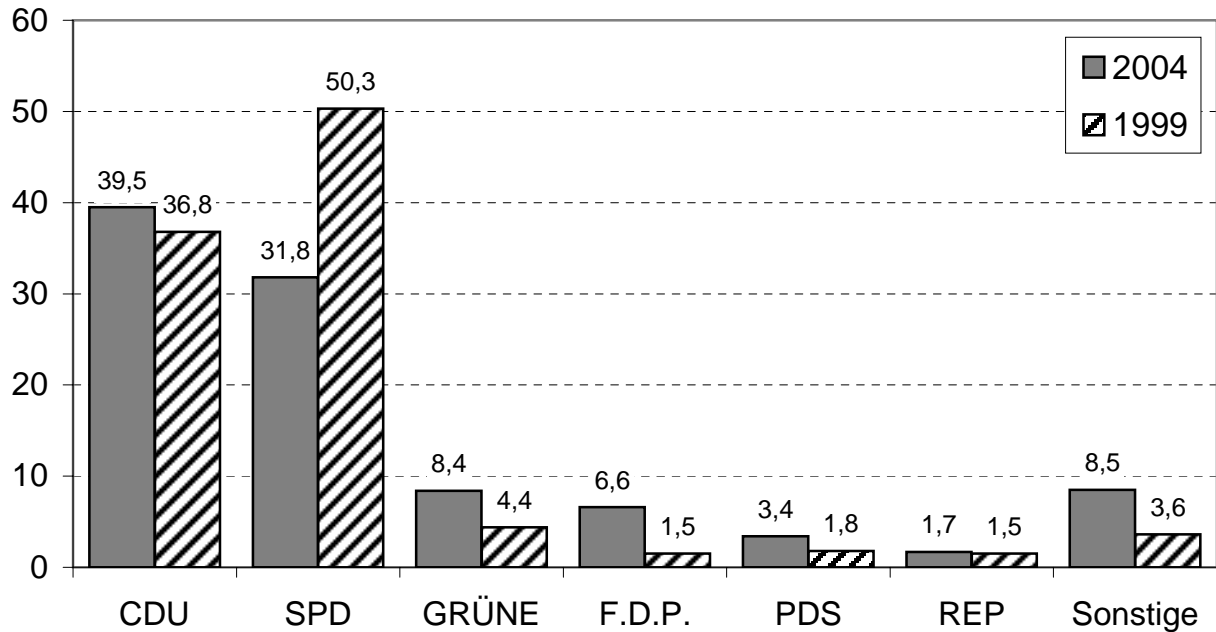

Angaben in Prozent

Gewinne / Verluste im Vergleich zu 1999

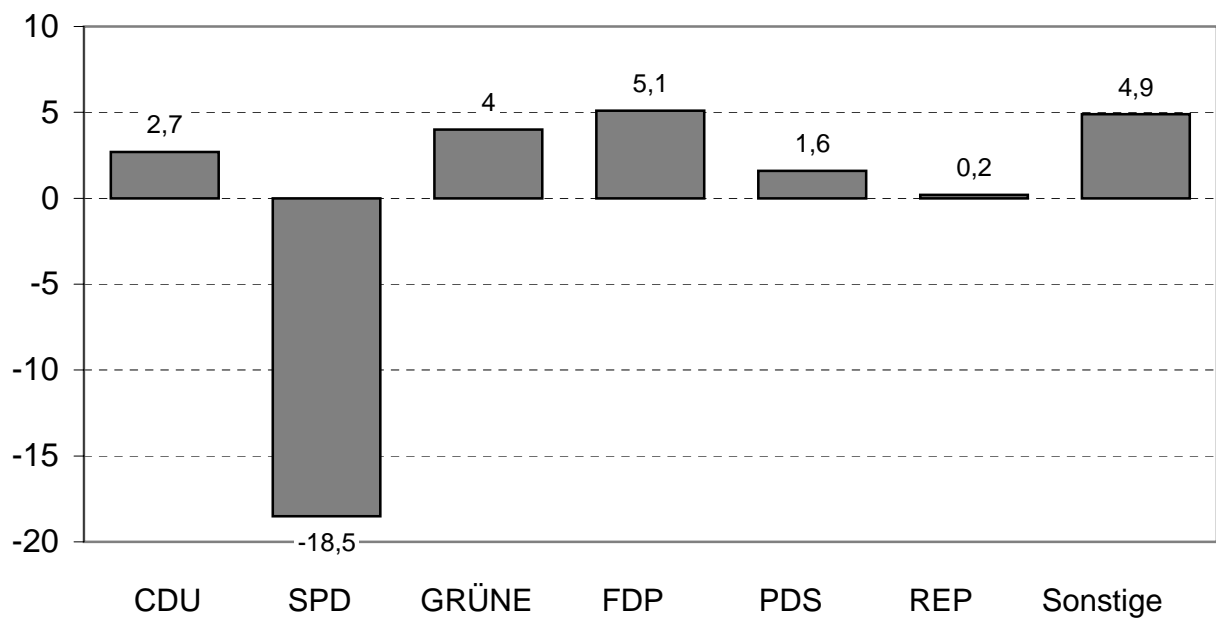

Endergebnis



# Europawahl 2004

Ergebnisse	Stadt Gladbeck					
	Stimmbezirk 18.1: Hauptschule - Butendorf					
	Partei	Stimmen 2004		Stimmen 1999		Veränderung
Anzahl		Prozent	Anzahl	Prozent	Anzahl	Prozent
CDU	60	31,1	76	29,1	-16	2,0
SPD	81	42,0	152	58,2	-71	-16,2
GRÜNE	14	7,3	10	3,8	4	3,5
F.D.P.	5	2,6	4	1,5	1	1,1
PDS	5	2,6	2	0,8	3	1,8
REP	12	6,2	6	2,3	6	3,9
Die Tierschutzpartei	2	1,0	5	1,9	-3	-0,9
GRAUE	3	1,6	0	0,0	3	1,6
DIE FRAUEN	0	0,0	0	0,0	0	0,0
NPD	4	2,1	3	1,1	1	1,0
ödp	0	0,0	0	0,0	0	0,0
PBC	0	0,0	0	0,0	0	0,0
CM	0	0,0	0	0,0	0	0,0
ZENTRUM	0	0,0	0	0,0	0	0,0
BüSo	0	0,0	1	0,4	-1	-0,4
Deutschland	0	0,0	0	0,0	0	0,0
Unab. Kan.	0	0,0	0	0,0	0	0,0
AUFBRUCH	0	0,0	0	0,0	0	0,0
DKP	3	1,6	0	0,0	3	1,6
DP	2	1,0	0	0,0	2	1,0
FAMILIE	2	1,0	0	0,0	2	1,0
PSG	0	0,0	0	0,0	0	0,0
APD	0	0,0	1	0,4	-1	-0,4
NATURGESETZ	0	0,0	0	0,0	0	0,0
PASS	0	0,0	0	0,0	0	0,0
ASP	0	0,0	0	0,0	0	0,0
HP	0	0,0	1	0,4	-1	-0,4

Wählerstatistik	2004	1999	Veränderung
Wahlberechtigte	872	948	-76
Wähler	195	261	-66
Wahlbeteiligung in %	22,4	27,5	-5,2
Ungültige Stimmen	2	0	2
Gültige Stimmen	193	261	-68

Endergebnis

# Europawahl 2004

Ergebnisse	Stadt Gladbeck					
	Stimmbezirk 18.2: Gaststätte Glück-Auf					
	Partei	Stimmen 2004		Stimmen 1999		Veränderung
Anzahl		Prozent	Anzahl	Prozent	Anzahl	Prozent
CDU	72	27,3	73	28,0	-1	-0,7
SPD	110	41,7	147	56,3	-37	-14,6
GRÜNE	17	6,4	17	6,5	0	-0,1
F.D.P.	21	8,0	4	1,5	17	6,5
PDS	10	3,8	8	3,1	2	0,7
REP	5	1,9	4	1,5	1	0,4
Die Tierschutzpartei	8	3,0	5	1,9	3	1,1
GRAUE	2	0,8	0	0,0	2	0,8
DIE FRAUEN	2	0,8	0	0,0	2	0,8
NPD	5	1,9	2	0,8	3	1,1
ödp	0	0,0	0	0,0	0	0,0
PBC	0	0,0	0	0,0	0	0,0
CM	1	0,4	0	0,0	1	0,4
ZENTRUM	0	0,0	0	0,0	0	0,0
BüSo	0	0,0	0	0,0	0	0,0
Deutschland	1	0,4	0	0,0	1	0,4
Unab. Kan.	1	0,4	0	0,0	1	0,4
AUFBRUCH	0	0,0	0	0,0	0	0,0
DKP	2	0,8	0	0,0	2	0,8
DP	2	0,8	0	0,0	2	0,8
FAMILIE	5	1,9	0	0,0	5	1,9
PSG	0	0,0	0	0,0	0	0,0
APD	0	0,0	0	0,0	0	0,0
NATURGESETZ	0	0,0	1	0,4	-1	-0,4
PASS	0	0,0	0	0,0	0	0,0
ASP	0	0,0	0	0,0	0	0,0
HP	0	0,0	0	0,0	0	0,0

Wählerstatistik	2004	1999	Veränderung
Wahlberechtigte	1.006	1.005	1
Wähler	270	263	7
Wahlbeteiligung in %	26,8	26,2	0,7
Ungültige Stimmen	6	2	4
Gültige Stimmen	264	261	3

Endergebnis

# Europawahl 2004

Ergebnisse	Stadt Gladbeck					
	Stimmbezirk 18.3: Stadtparkasse					
	Stimmen 2004		Stimmen 1999		Veränderung	
Partei	Anzahl	Prozent	Anzahl	Prozent	Anzahl	Prozent
CDU	38	19,8	63	21,4	-25	-1,6
SPD	87	45,3	202	68,5	-115	-23,2
GRÜNE	9	4,7	5	1,7	4	3,0
F.D.P.	11	5,7	2	0,7	9	5,0
PDS	12	6,3	10	3,4	2	2,9
REP	19	9,9	6	2,0	13	7,9
Die Tierschutzpartei	5	2,6	0	0,0	5	2,6
GRAUE	3	1,6	2	0,7	1	0,9
DIE FRAUEN	1	0,5	1	0,3	0	0,2
NPD	0	0,0	1	0,3	-1	-0,3
ödp	0	0,0	0	0,0	0	0,0
PBC	1	0,5	0	0,0	1	0,5
CM	0	0,0	0	0,0	0	0,0
ZENTRUM	1	0,5	0	0,0	1	0,5
BüSo	1	0,5	0	0,0	1	0,5
Deutschland	2	1,0	0	0,0	2	1,0
Unab. Kan.	0	0,0	0	0,0	0	0,0
AUFBRUCH	0	0,0	0	0,0	0	0,0
DKP	0	0,0	0	0,0	0	0,0
DP	1	0,5	0	0,0	1	0,5
FAMILIE	0	0,0	0	0,0	0	0,0
PSG	1	0,5	0	0,0	1	0,5
APD	0	0,0	1	0,3	-1	-0,3
NATURGESETZ	0	0,0	2	0,7	-2	-0,7
PASS	0	0,0	0	0,0	0	0,0
ASP	0	0,0	0	0,0	0	0,0
HP	0	0,0	0	0,0	0	0,0

Wählerstatistik	2004	1999	Veränderung
Wahlberechtigte	741	827	-86
Wähler	198	297	-99
Wahlbeteiligung in %	26,7	35,9	-9,2
Ungültige Stimmen	6	2	4
Gültige Stimmen	192	295	-103

Endergebnis

# Europawahl 2004

Ergebnisse	Stadt Gladbeck					
	Briefwahlbezirk 18.9					
	Stimmen 2004		Stimmen 1999		Veränderung	
Partei	Anzahl	Prozent	Anzahl	Prozent	Anzahl	Prozent
CDU	32	28,8	49	34,8	-17	-6,0
SPD	50	45,0	86	61,0	-36	-16,0
GRÜNE	5	4,5	3	2,1	2	2,4
F.D.P.	5	4,5	1	0,7	4	3,8
PDS	4	3,6	0	0,0	4	3,6
REP	3	2,7	1	0,7	2	2,0
Die Tierschutzpartei	2	1,8	0	0,0	2	1,8
GRAUE	3	2,7	0	0,0	3	2,7
DIE FRAUEN	1	0,9	0	0,0	1	0,9
NPD	0	0,0	0	0,0	0	0,0
ödp	0	0,0	1	0,7	-1	-0,7
PBC	0	0,0	0	0,0	0	0,0
CM	0	0,0	0	0,0	0	0,0
ZENTRUM	0	0,0	0	0,0	0	0,0
BüSo	0	0,0	0	0,0	0	0,0
Deutschland	3	2,7	0	0,0	3	2,7
Unab. Kan.	1	0,9	0	0,0	1	0,9
AUFBRUCH	1	0,9	0	0,0	1	0,9
DKP	0	0,0	0	0,0	0	0,0
DP	0	0,0	0	0,0	0	0,0
FAMILIE	1	0,9	0	0,0	1	0,9
PSG	0	0,0	0	0,0	0	0,0
APD	0	0,0	0	0,0	0	0,0
NATURGESETZ	0	0,0	0	0,0	0	0,0
PASS	0	0,0	0	0,0	0	0,0
ASP	0	0,0	0	0,0	0	0,0
HP	0	0,0	0	0,0	0	0,0

Wählerstatistik	2004	1999	Veränderung
Wahlberechtigte	0	0	0
Wähler	114	143	-29
Wahlbeteiligung in %	0	0	0
Ungültige Stimmen	3	2	1
Gültige Stimmen	111	141	-30

Endergebnis

# Europawahl 2004

Ergebnisse	Stadt Gladbeck					
	Wahlbezirk 18: Brauck - nördlich Welheimer/ östlich Horster Str.					
Partei	Stimmen 2004		Stimmen 1999		Veränderung	
	Anzahl	Prozent	Anzahl	Prozent	Anzahl	Prozent
CDU	202	26,6	261	27,2	-59	-0,6
SPD	328	43,2	587	61,3	-259	-18,1
GRÜNE	45	5,9	35	3,7	10	2,2
F.D.P.	42	5,5	11	1,1	31	4,4
PDS	31	4,1	20	2,1	11	2,0
REP	39	5,1	17	1,8	22	3,3
Die Tierschutzpartei	17	2,2	10	1,0	7	1,2
GRAUE	11	1,4	2	0,2	9	1,2
DIE FRAUEN	4	0,5	1	0,1	3	0,4
NPD	9	1,2	6	0,6	3	0,6
ödp	0	0,0	1	0,1	-1	-0,1
PBC	1	0,1	0	0,0	1	0,1
CM	1	0,1	0	0,0	1	0,1
ZENTRUM	1	0,1	0	0,0	1	0,1
BüSo	1	0,1	1	0,1	0	0,0
Deutschland	6	0,8	0	0,0	6	0,8
Unab. Kan.	2	0,3	0	0,0	2	0,3
AUFBRUCH	1	0,1	0	0,0	1	0,1
DKP	5	0,7	0	0,0	5	0,7
DP	5	0,7	0	0,0	5	0,7
FAMILIE	8	1,1	0	0,0	8	1,1
PSG	1	0,1	0	0,0	1	0,1
APD	0	0,0	2	0,2	-2	-0,2
NATURGESETZ	0	0,0	3	0,3	-3	-0,3
PASS	0	0,0	0	0,0	0	0,0
ASP	0	0,0	0	0,0	0	0,0
HP	0	0,0	1	0,1	-1	-0,1

Wählerstatistik	2004	1999	Veränderung
Wahlberechtigte	2.619	2.780	-161
Wähler	777	964	-187
Wahlbeteiligung in %	29,7	34,7	-5,0
Ungültige Stimmen	17	6	11
Gültige Stimmen	760	958	-198

Endergebnis

# Europawahl 2004

Wahlbezirk 18: Brauck - nördlich Welheimer/ östlich Horster Str.

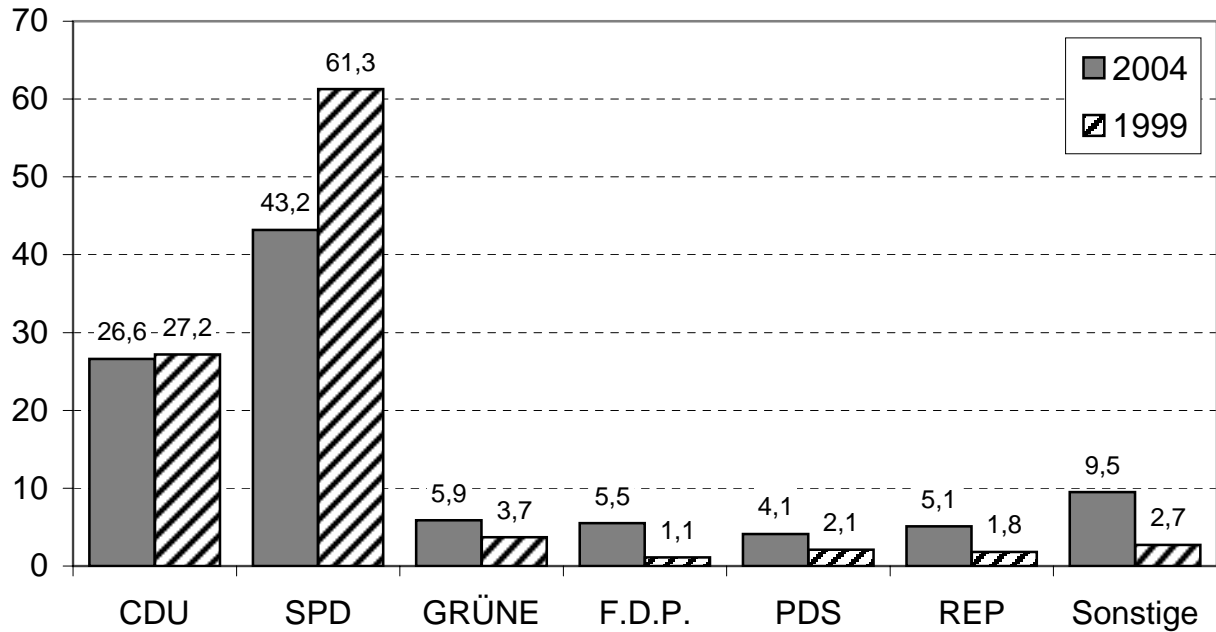

Angaben in Prozent

## Gewinne / Verluste im Vergleich zu 1999

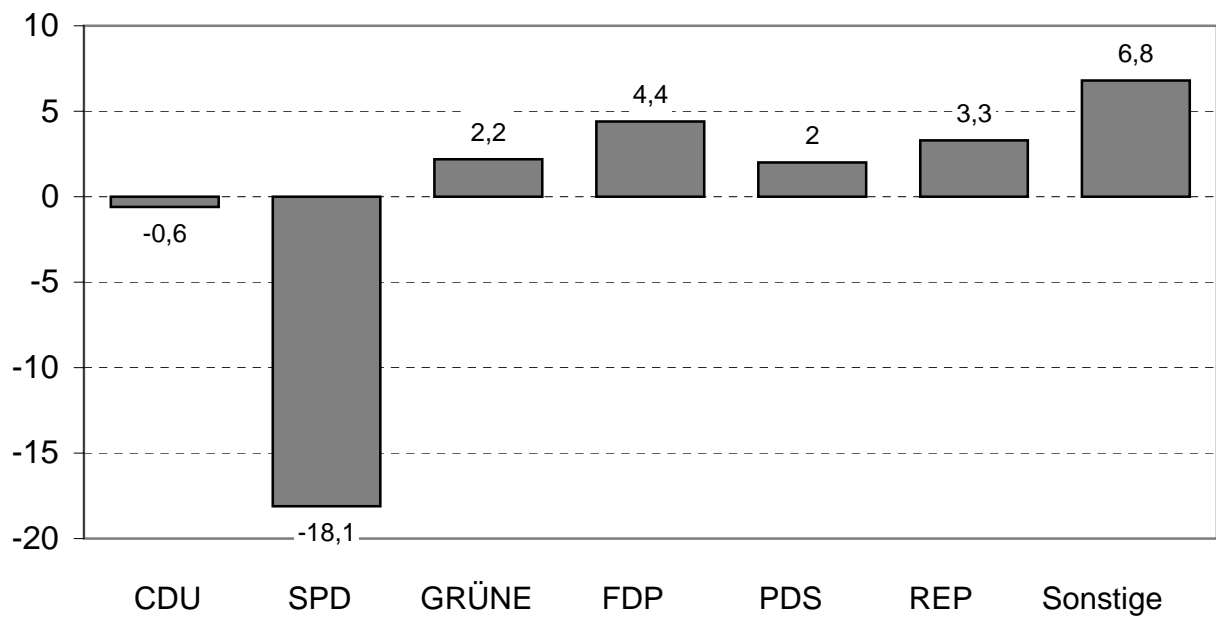

Endergebnis

# Europawahl 2004

Ergebnisse	Stadt Gladbeck					
	Stimmbezirk 19.1: Schillerschule/Anbau					
	Stimmen 2004		Stimmen 1999		Veränderung	
Partei	Anzahl	Prozent	Anzahl	Prozent	Anzahl	Prozent
CDU	56	23,9	41	16,7	15	7,2
SPD	114	48,7	181	73,6	-67	-24,9
GRÜNE	14	6,0	7	2,8	7	3,2
F.D.P.	5	2,1	2	0,8	3	1,3
PDS	14	6,0	6	2,4	8	3,6
REP	5	2,1	4	1,6	1	0,5
Die Tierschutzpartei	3	1,3	0	0,0	3	1,3
GRAUE	6	2,6	0	0,0	6	2,6
DIE FRAUEN	1	0,4	0	0,0	1	0,4
NPD	5	2,1	2	0,8	3	1,3
ödp	0	0,0	0	0,0	0	0,0
PBC	0	0,0	1	0,4	-1	-0,4
CM	0	0,0	0	0,0	0	0,0
ZENTRUM	1	0,4	0	0,0	1	0,4
BüSo	0	0,0	0	0,0	0	0,0
Deutschland	1	0,4	0	0,0	1	0,4
Unab. Kan.	1	0,4	0	0,0	1	0,4
AUFBRUCH	0	0,0	0	0,0	0	0,0
DKP	2	0,9	0	0,0	2	0,9
DP	0	0,0	0	0,0	0	0,0
FAMILIE	6	2,6	0	0,0	6	2,6
PSG	0	0,0	0	0,0	0	0,0
APD	0	0,0	0	0,0	0	0,0
NATURGESETZ	0	0,0	0	0,0	0	0,0
PASS	0	0,0	1	0,4	-1	-0,4
ASP	0	0,0	1	0,4	-1	-0,4
HP	0	0,0	0	0,0	0	0,0

Wählerstatistik	2004	1999	Veränderung
Wahlberechtigte	964	979	-15
Wähler	242	248	-6
Wahlbeteiligung in %	25,1	25,3	-0,2
Ungültige Stimmen	8	2	6
Gültige Stimmen	234	246	-12

Endergebnis

# Europawahl 2004

Ergebnisse	Stadt Gladbeck					
	Stimmbezirk 19.2: AWO-Begegnungsstätte					
	Partei	Stimmen 2004		Stimmen 1999		Veränderung
Anzahl		Prozent	Anzahl	Prozent	Anzahl	Prozent
CDU	65	22,1	75	25,0	-10	-2,9
SPD	157	53,4	208	69,3	-51	-15,9
GRÜNE	20	6,8	7	2,3	13	4,5
F.D.P.	8	2,7	2	0,7	6	2,0
PDS	8	2,7	1	0,3	7	2,4
REP	6	2,0	5	1,7	1	0,3
Die Tierschutzpartei	6	2,0	0	0,0	6	2,0
GRAUE	8	2,7	0	0,0	8	2,7
DIE FRAUEN	3	1,0	1	0,3	2	0,7
NPD	0	0,0	1	0,3	-1	-0,3
ödp	0	0,0	0	0,0	0	0,0
PBC	2	0,7	0	0,0	2	0,7
CM	0	0,0	0	0,0	0	0,0
ZENTRUM	1	0,3	0	0,0	1	0,3
BüSo	2	0,7	0	0,0	2	0,7
Deutschland	6	2,0	0	0,0	6	2,0
Unab. Kan.	0	0,0	0	0,0	0	0,0
AUFBRUCH	0	0,0	0	0,0	0	0,0
DKP	0	0,0	0	0,0	0	0,0
DP	1	0,3	0	0,0	1	0,3
FAMILIE	1	0,3	0	0,0	1	0,3
PSG	0	0,0	0	0,0	0	0,0
APD	0	0,0	0	0,0	0	0,0
NATURGESETZ	0	0,0	0	0,0	0	0,0
PASS	0	0,0	0	0,0	0	0,0
ASP	0	0,0	0	0,0	0	0,0
HP	0	0,0	0	0,0	0	0,0

Wählerstatistik	2 0 0 4	1 9 9 9	Veränderung
Wahlberechtigte	1.061	1.008	53
Wähler	305	302	3
Wahlbeteiligung in %	28,7	30,0	-1,2
Ungültige Stimmen	11	2	9
Gültige Stimmen	294	300	-6

Endergebnis



# Europawahl 2004

Ergebnisse	Stadt Gladbeck					
	Briefwahlbezirk 19.9					
	Stimmen 2004		Stimmen 1999		Veränderung	
Partei	Anzahl	Prozent	Anzahl	Prozent	Anzahl	Prozent
CDU	22	22,0	25	18,1	-3	3,9
SPD	53	53,0	104	75,4	-51	-22,4
GRÜNE	6	6,0	2	1,4	4	4,6
F.D.P.	6	6,0	1	0,7	5	5,3
PDS	5	5,0	0	0,0	5	5,0
REP	1	1,0	2	1,4	-1	-0,4
Die Tierschutzpartei	1	1,0	1	0,7	0	0,3
GRAUE	1	1,0	0	0,0	1	1,0
DIE FRAUEN	0	0,0	0	0,0	0	0,0
NPD	1	1,0	3	2,2	-2	-1,2
ödp	0	0,0	0	0,0	0	0,0
PBC	0	0,0	0	0,0	0	0,0
CM	1	1,0	0	0,0	1	1,0
ZENTRUM	0	0,0	0	0,0	0	0,0
BüSo	0	0,0	0	0,0	0	0,0
Deutschland	0	0,0	0	0,0	0	0,0
Unab. Kan.	0	0,0	0	0,0	0	0,0
AUFBRUCH	0	0,0	0	0,0	0	0,0
DKP	2	2,0	0	0,0	2	2,0
DP	0	0,0	0	0,0	0	0,0
FAMILIE	1	1,0	0	0,0	1	1,0
PSG	0	0,0	0	0,0	0	0,0
APD	0	0,0	0	0,0	0	0,0
NATURGESETZ	0	0,0	0	0,0	0	0,0
PASS	0	0,0	0	0,0	0	0,0
ASP	0	0,0	0	0,0	0	0,0
HP	0	0,0	0	0,0	0	0,0

Wählerstatistik	2004	1999	Veränderung
Wahlberechtigte	0	0	0
Wähler	101	138	-37
Wahlbeteiligung in %	0	0	0
Ungültige Stimmen	1	0	1
Gültige Stimmen	100	138	-38

Endergebnis

# Europawahl 2004

Ergebnisse	Stadt Gladbeck					
	Wahlbezirk 19: Brauck - westlich der Horster Str.					
	Partei	Stimmen 2004		Stimmen 1999		Veränderung
Anzahl		Prozent	Anzahl	Prozent	Anzahl	Prozent
CDU	143	22,8	141	20,6	2	2,2
SPD	324	51,6	493	72,1	-169	-20,5
GRÜNE	40	6,4	16	2,3	24	4,1
F.D.P.	19	3,0	5	0,7	14	2,3
PDS	27	4,3	7	1,0	20	3,3
REP	12	1,9	11	1,6	1	0,3
Die Tierschutzpartei	10	1,6	1	0,1	9	1,5
GRAUE	15	2,4	0	0,0	15	2,4
DIE FRAUEN	4	0,6	1	0,1	3	0,5
NPD	6	1,0	6	0,9	0	0,1
ödp	0	0,0	0	0,0	0	0,0
PBC	2	0,3	1	0,1	1	0,2
CM	1	0,2	0	0,0	1	0,2
ZENTRUM	2	0,3	0	0,0	2	0,3
BüSo	2	0,3	0	0,0	2	0,3
Deutschland	7	1,1	0	0,0	7	1,1
Unab. Kan.	1	0,2	0	0,0	1	0,2
AUFBRUCH	0	0,0	0	0,0	0	0,0
DKP	4	0,6	0	0,0	4	0,6
DP	1	0,2	0	0,0	1	0,2
FAMILIE	8	1,3	0	0,0	8	1,3
PSG	0	0,0	0	0,0	0	0,0
APD	0	0,0	0	0,0	0	0,0
NATURGESETZ	0	0,0	0	0,0	0	0,0
PASS	0	0,0	1	0,1	-1	-0,1
ASP	0	0,0	1	0,1	-1	-0,1
HP	0	0,0	0	0,0	0	0,0

Wählerstatistik	2004	1999	Veränderung
Wahlberechtigte	2.025	1.987	38
Wähler	648	688	-40
Wahlbeteiligung in %	32,0	34,6	-2,6
Ungültige Stimmen	20	4	16
Gültige Stimmen	628	684	-56

Endergebnis

# Europawahl 2004

Wahlbezirk 19: Brauck - westlich der Horster Str.

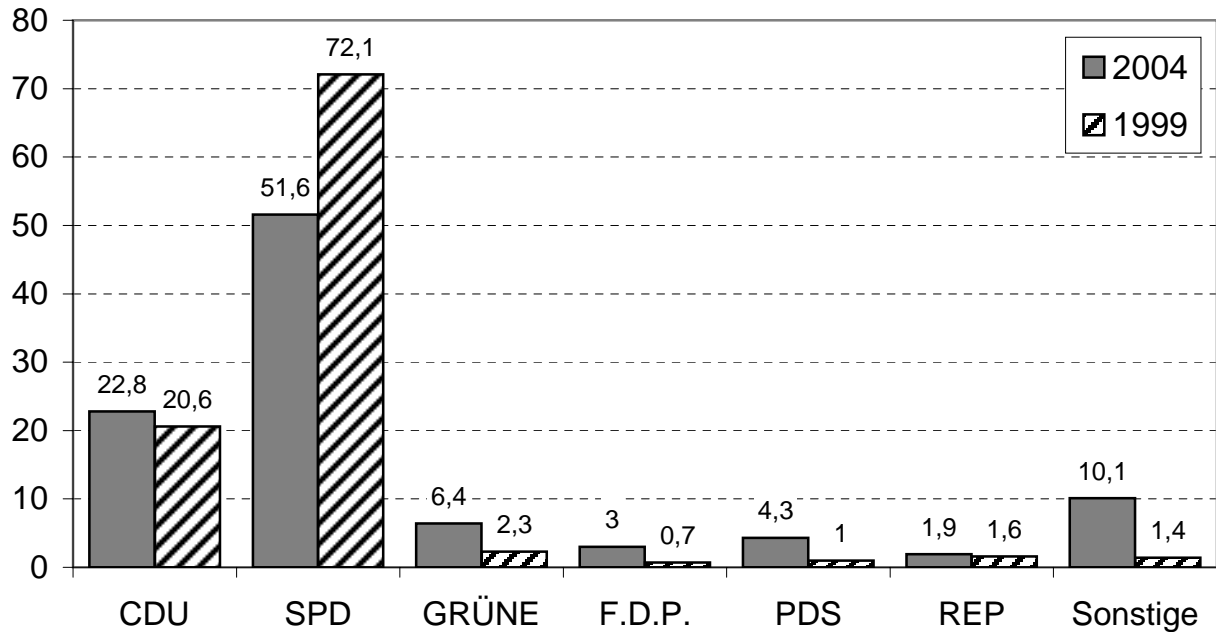

Angaben in Prozent

Gewinne / Verluste im Vergleich zu 1999

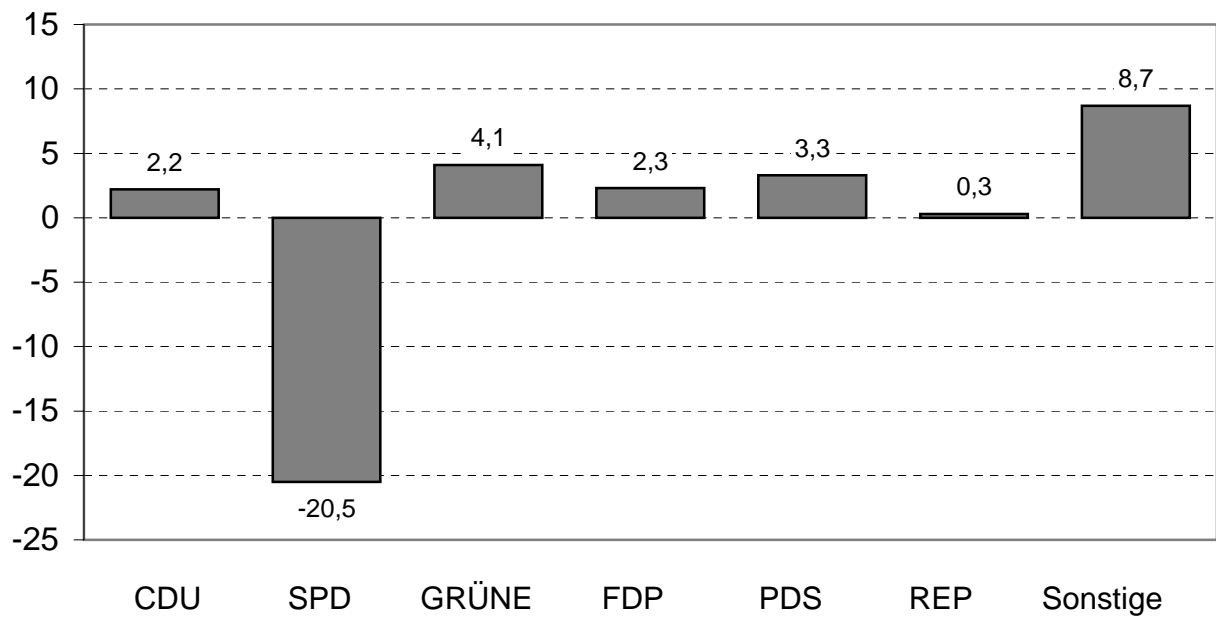

Endergebnis

# Europawahl 2004

Ergebnisse	Stadt Gladbeck					
	Stimmbezirk 20.1: Stadtparkasse					
	Stimmen 2004		Stimmen 1999		Veränderung	
Partei	Anzahl	Prozent	Anzahl	Prozent	Anzahl	Prozent
CDU	49	22,1	53	22,1	-4	0,0
SPD	109	49,1	152	63,3	-43	-14,2
GRÜNE	13	5,9	8	3,3	5	2,6
F.D.P.	10	4,5	5	2,1	5	2,4
PDS	12	5,4	11	4,6	1	0,8
REP	13	5,9	5	2,1	8	3,8
Die Tierschutzpartei	4	1,8	3	1,3	1	0,5
GRAUE	5	2,3	0	0,0	5	2,3
DIE FRAUEN	2	0,9	0	0,0	2	0,9
NPD	1	0,5	0	0,0	1	0,5
ödp	0	0,0	1	0,4	-1	-0,4
PBC	0	0,0	0	0,0	0	0,0
CM	0	0,0	0	0,0	0	0,0
ZENTRUM	0	0,0	0	0,0	0	0,0
BüSo	0	0,0	0	0,0	0	0,0
Deutschland	1	0,5	0	0,0	1	0,5
Unab. Kan.	0	0,0	0	0,0	0	0,0
AUFBRUCH	0	0,0	0	0,0	0	0,0
DKP	0	0,0	0	0,0	0	0,0
DP	0	0,0	0	0,0	0	0,0
FAMILIE	3	1,4	0	0,0	3	1,4
PSG	0	0,0	0	0,0	0	0,0
APD	0	0,0	0	0,0	0	0,0
NATURGESETZ	0	0,0	0	0,0	0	0,0
PASS	0	0,0	0	0,0	0	0,0
ASP	0	0,0	2	0,8	-2	-0,8
HP	0	0,0	0	0,0	0	0,0

Wählerstatistik	2004	1999	Veränderung
Wahlberechtigte	848	935	-87
Wähler	228	245	-17
Wahlbeteiligung in %	26,9	26,2	0,7
Ungültige Stimmen	6	5	1
Gültige Stimmen	222	240	-18

Endergebnis

# Europawahl 2004

Ergebnisse	Stadt Gladbeck					
	Stimmbezirk 20.2: Kath. Gemeindehaus					
	Stimmen 2004		Stimmen 1999		Veränderung	
Partei	Anzahl	Prozent	Anzahl	Prozent	Anzahl	Prozent
CDU	51	18,1	60	17,4	-9	0,7
SPD	135	48,0	255	73,9	-120	-25,9
GRÜNE	30	10,7	15	4,3	15	6,4
F.D.P.	8	2,8	2	0,6	6	2,2
PDS	17	6,0	1	0,3	16	5,7
REP	4	1,4	0	0,0	4	1,4
Die Tierschutzpartei	5	1,8	1	0,3	4	1,5
GRAUE	11	3,9	6	1,7	5	2,2
DIE FRAUEN	1	0,4	0	0,0	1	0,4
NPD	2	0,7	2	0,6	0	0,1
ödp	0	0,0	1	0,3	-1	-0,3
PBC	1	0,4	0	0,0	1	0,4
CM	1	0,4	0	0,0	1	0,4
ZENTRUM	0	0,0	0	0,0	0	0,0
BüSo	0	0,0	0	0,0	0	0,0
Deutschland	2	0,7	0	0,0	2	0,7
Unab. Kan.	0	0,0	0	0,0	0	0,0
AUFBRUCH	0	0,0	0	0,0	0	0,0
DKP	6	2,1	0	0,0	6	2,1
DP	2	0,7	0	0,0	2	0,7
FAMILIE	3	1,1	0	0,0	3	1,1
PSG	2	0,7	0	0,0	2	0,7
APD	0	0,0	2	0,6	-2	-0,6
NATURGESETZ	0	0,0	0	0,0	0	0,0
PASS	0	0,0	0	0,0	0	0,0
ASP	0	0,0	0	0,0	0	0,0
HP	0	0,0	0	0,0	0	0,0

Wählerstatistik	2004	1999	Veränderung
Wahlberechtigte	1.087	1.096	-9
Wähler	310	345	-35
Wahlbeteiligung in %	28,5	31,5	-3,0
Ungültige Stimmen	29	0	29
Gültige Stimmen	281	345	-64

Endergebnis

# Europawahl 2004

Ergebnisse	Stadt Gladbeck					
	Briefwahlbezirk 20.9					
Partei	Stimmen 2004		Stimmen 1999		Veränderung	
	Anzahl	Prozent	Anzahl	Prozent	Anzahl	Prozent
CDU	16	17,2	13	12,1	3	5,1
SPD	50	53,8	89	83,2	-39	-29,4
GRÜNE	6	6,5	2	1,9	4	4,6
F.D.P.	0	0,0	0	0,0	0	0,0
PDS	5	5,4	0	0,0	5	5,4
REP	4	4,3	1	0,9	3	3,4
Die Tierschutzpartei	2	2,2	1	0,9	1	1,3
GRAUE	3	3,2	1	0,9	2	2,3
DIE FRAUEN	0	0,0	0	0,0	0	0,0
NPD	0	0,0	0	0,0	0	0,0
ödp	0	0,0	0	0,0	0	0,0
PBC	1	1,1	0	0,0	1	1,1
CM	1	1,1	0	0,0	1	1,1
ZENTRUM	0	0,0	0	0,0	0	0,0
BüSo	0	0,0	0	0,0	0	0,0
Deutschland	3	3,2	0	0,0	3	3,2
Unab. Kan.	0	0,0	0	0,0	0	0,0
AUFBRUCH	0	0,0	0	0,0	0	0,0
DKP	0	0,0	0	0,0	0	0,0
DP	0	0,0	0	0,0	0	0,0
FAMILIE	2	2,2	0	0,0	2	2,2
PSG	0	0,0	0	0,0	0	0,0
APD	0	0,0	0	0,0	0	0,0
NATURGESETZ	0	0,0	0	0,0	0	0,0
PASS	0	0,0	0	0,0	0	0,0
ASP	0	0,0	0	0,0	0	0,0
HP	0	0,0	0	0,0	0	0,0

Wählerstatistik	2004	1999	Veränderung
Wahlberechtigte	0	0	0
Wähler	99	107	-8
Wahlbeteiligung in %	0	0	0
Ungültige Stimmen	6	0	6
Gültige Stimmen	93	107	-14

Endergebnis

# Europawahl 2004

Ergebnisse	Stadt Gladbeck					
	Wahlbezirk 20: Brauck - südlich der Breuker Str.					
	Stimmen 2004		Stimmen 1999		Veränderung	
Partei	Anzahl	Prozent	Anzahl	Prozent	Anzahl	Prozent
CDU	116	19,5	126	18,2	-10	1,3
SPD	294	49,3	496	71,7	-202	-22,4
GRÜNE	49	8,2	25	3,6	24	4,6
F.D.P.	18	3,0	7	1,0	11	2,0
PDS	34	5,7	12	1,7	22	4,0
REP	21	3,5	6	0,9	15	2,6
Die Tierschutzpartei	11	1,8	5	0,7	6	1,1
GRAUE	19	3,2	7	1,0	12	2,2
DIE FRAUEN	3	0,5	0	0,0	3	0,5
NPD	3	0,5	2	0,3	1	0,2
ödp	0	0,0	2	0,3	-2	-0,3
PBC	2	0,3	0	0,0	2	0,3
CM	2	0,3	0	0,0	2	0,3
ZENTRUM	0	0,0	0	0,0	0	0,0
BüSo	0	0,0	0	0,0	0	0,0
Deutschland	6	1,0	0	0,0	6	1,0
Unab. Kan.	0	0,0	0	0,0	0	0,0
AUFBRUCH	0	0,0	0	0,0	0	0,0
DKP	6	1,0	0	0,0	6	1,0
DP	2	0,3	0	0,0	2	0,3
FAMILIE	8	1,3	0	0,0	8	1,3
PSG	2	0,3	0	0,0	2	0,3
APD	0	0,0	2	0,3	-2	-0,3
NATURGESETZ	0	0,0	0	0,0	0	0,0
PASS	0	0,0	0	0,0	0	0,0
ASP	0	0,0	2	0,3	-2	-0,3
HP	0	0,0	0	0,0	0	0,0

Wählerstatistik	2004	1999	Veränderung
Wahlberechtigte	1.935	2.031	-96
Wähler	637	697	-60
Wahlbeteiligung in %	32,9	34,3	-1,4
Ungültige Stimmen	41	5	36
Gültige Stimmen	596	692	-96

Endergebnis

# Europawahl 2004

Wahlbezirk 20: Brauck - südlich der Breuker Str.

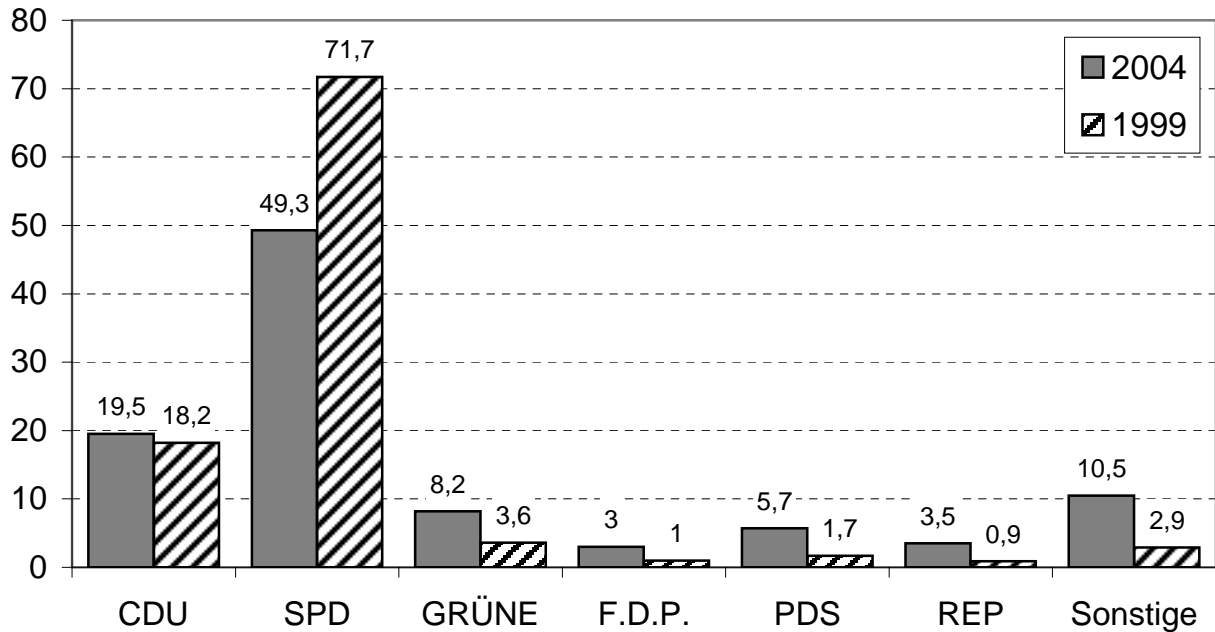

Angaben in Prozent

Gewinne / Verluste im Vergleich zu 1999

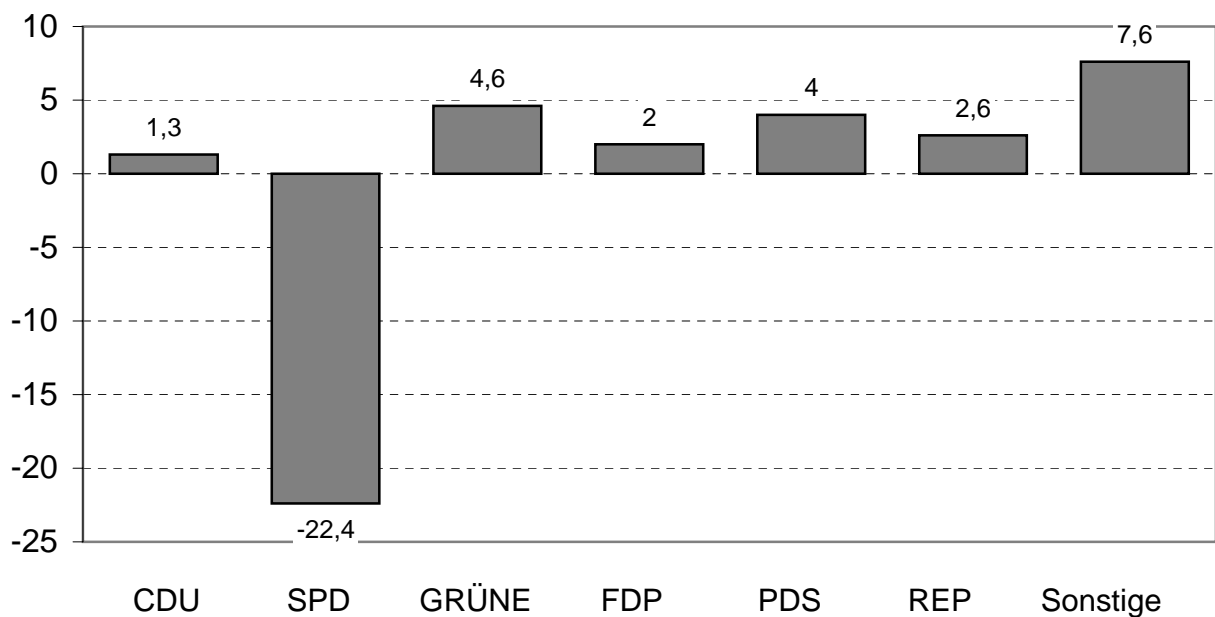

Endergebnis



# Europawahl 2004

Ergebnisse	Stadt Gladbeck					
	Stimmbezirk 21.1: AWO-Kindergarten					
	Stimmen 2004		Stimmen 1999		Veränderung	
Partei	Anzahl	Prozent	Anzahl	Prozent	Anzahl	Prozent
CDU	125	33,5	125	31,6	0	1,9
SPD	161	43,2	224	56,7	-63	-13,5
GRÜNE	31	8,3	21	5,3	10	3,0
F.D.P.	10	2,7	2	0,5	8	2,2
PDS	9	2,4	7	1,8	2	0,6
REP	5	1,3	5	1,3	0	0,0
Die Tierschutzpartei	3	0,8	0	0,0	3	0,8
GRAUE	9	2,4	5	1,3	4	1,1
DIE FRAUEN	4	1,1	0	0,0	4	1,1
NPD	4	1,1	4	1,0	0	0,1
ödp	0	0,0	0	0,0	0	0,0
PBC	1	0,3	0	0,0	1	0,3
CM	0	0,0	1	0,3	-1	-0,3
ZENTRUM	1	0,3	0	0,0	1	0,3
BüSo	0	0,0	0	0,0	0	0,0
Deutschland	3	0,8	0	0,0	3	0,8
Unab. Kan.	1	0,3	0	0,0	1	0,3
AUFBRUCH	0	0,0	0	0,0	0	0,0
DKP	1	0,3	0	0,0	1	0,3
DP	0	0,0	0	0,0	0	0,0
FAMILIE	4	1,1	0	0,0	4	1,1
PSG	1	0,3	0	0,0	1	0,3
APD	0	0,0	0	0,0	0	0,0
NATURGESETZ	0	0,0	0	0,0	0	0,0
PASS	0	0,0	0	0,0	0	0,0
ASP	0	0,0	1	0,3	-1	-0,3
HP	0	0,0	0	0,0	0	0,0

Wählerstatistik	2004	1999	Veränderung
Wahlberechtigte	1.026	1.033	-7
Wähler	389	400	-11
Wahlbeteiligung in %	37,9	38,7	-0,8
Ungültige Stimmen	16	5	11
Gültige Stimmen	373	395	-22

Endergebnis

# Europawahl 2004

Ergebnisse	Stadt Gladbeck					
	Stimmbezirk 21.2: Sportlerheim					
	Partei	Stimmen 2004		Stimmen 1999		Veränderung
Anzahl		Prozent	Anzahl	Prozent	Anzahl	Prozent
CDU	83	28,7	100	27,2	-17	1,5
SPD	133	46,0	224	61,0	-91	-15,0
GRÜNE	8	2,8	12	3,3	-4	-0,5
F.D.P.	12	4,2	4	1,1	8	3,1
PDS	26	9,0	6	1,6	20	7,4
REP	7	2,4	13	3,5	-6	-1,1
Die Tierschutzpartei	6	2,1	2	0,5	4	1,6
GRAUE	5	1,7	4	1,1	1	0,6
DIE FRAUEN	2	0,7	1	0,3	1	0,4
NPD	2	0,7	1	0,3	1	0,4
ödp	0	0,0	0	0,0	0	0,0
PBC	0	0,0	0	0,0	0	0,0
CM	0	0,0	0	0,0	0	0,0
ZENTRUM	1	0,3	0	0,0	1	0,3
BüSo	0	0,0	0	0,0	0	0,0
Deutschland	1	0,3	0	0,0	1	0,3
Unab. Kan.	1	0,3	0	0,0	1	0,3
AUFBRUCH	0	0,0	0	0,0	0	0,0
DKP	0	0,0	0	0,0	0	0,0
DP	0	0,0	0	0,0	0	0,0
FAMILIE	2	0,7	0	0,0	2	0,7
PSG	0	0,0	0	0,0	0	0,0
APD	0	0,0	0	0,0	0	0,0
NATURGESETZ	0	0,0	0	0,0	0	0,0
PASS	0	0,0	0	0,0	0	0,0
ASP	0	0,0	0	0,0	0	0,0
HP	0	0,0	0	0,0	0	0,0

Wählerstatistik	2 0 0 4	1 9 9 9	Veränderung
Wahlberechtigte	929	980	-51
Wähler	301	377	-76
Wahlbeteiligung in %	32,4	38,5	-6,1
Ungültige Stimmen	12	10	2
Gültige Stimmen	289	367	-78

Endergebnis

# Europawahl 2004

Ergebnisse	Stadt Gladbeck					
	Stimmbezirk 21.3: Gem.-Zentrum Petruskirche					
	Partei	Stimmen 2004		Stimmen 1999		Veränderung
Anzahl		Prozent	Anzahl	Prozent	Anzahl	Prozent
CDU	92	26,1	99	27,2	-7	-1,1
SPD	152	43,1	218	59,9	-66	-16,8
GRÜNE	29	8,2	25	6,9	4	1,3
F.D.P.	25	7,1	7	1,9	18	5,2
PDS	19	5,4	4	1,1	15	4,3
REP	6	1,7	2	0,5	4	1,2
Die Tierschutzpartei	3	0,8	2	0,5	1	0,3
GRAUE	7	2,0	4	1,1	3	0,9
DIE FRAUEN	2	0,6	0	0,0	2	0,6
NPD	3	0,8	3	0,8	0	0,0
ödp	0	0,0	0	0,0	0	0,0
PBC	1	0,3	0	0,0	1	0,3
CM	0	0,0	0	0,0	0	0,0
ZENTRUM	1	0,3	0	0,0	1	0,3
BüSo	1	0,3	0	0,0	1	0,3
Deutschland	5	1,4	0	0,0	5	1,4
Unab. Kan.	2	0,6	0	0,0	2	0,6
AUFBRUCH	0	0,0	0	0,0	0	0,0
DKP	0	0,0	0	0,0	0	0,0
DP	1	0,3	0	0,0	1	0,3
FAMILIE	3	0,8	0	0,0	3	0,8
PSG	1	0,3	0	0,0	1	0,3
APD	0	0,0	0	0,0	0	0,0
NATURGESETZ	0	0,0	0	0,0	0	0,0
PASS	0	0,0	0	0,0	0	0,0
ASP	0	0,0	0	0,0	0	0,0
HP	0	0,0	0	0,0	0	0,0

Wählerstatistik	2 0 0 4	1 9 9 9	Veränderung
Wahlberechtigte	999	1.025	-26
Wähler	367	369	-2
Wahlbeteiligung in %	36,7	36,0	0,7
Ungültige Stimmen	14	5	9
Gültige Stimmen	353	364	-11

Endergebnis

# Europawahl 2004

Ergebnisse	Stadt Gladbeck					
	Briefwahlbezirk 21.9					
	Stimmen 2004		Stimmen 1999		Veränderung	
Partei	Anzahl	Prozent	Anzahl	Prozent	Anzahl	Prozent
CDU	47	32,0	46	28,2	1	3,8
SPD	67	45,6	96	58,9	-29	-13,3
GRÜNE	11	7,5	6	3,7	5	3,8
F.D.P.	6	4,1	4	2,5	2	1,6
PDS	3	2,0	5	3,1	-2	-1,1
REP	1	0,7	2	1,2	-1	-0,5
Die Tierschutzpartei	1	0,7	3	1,8	-2	-1,1
GRAUE	10	6,8	1	0,6	9	6,2
DIE FRAUEN	1	0,7	0	0,0	1	0,7
NPD	0	0,0	0	0,0	0	0,0
ödp	0	0,0	0	0,0	0	0,0
PBC	0	0,0	0	0,0	0	0,0
CM	0	0,0	0	0,0	0	0,0
ZENTRUM	0	0,0	0	0,0	0	0,0
BüSo	0	0,0	0	0,0	0	0,0
Deutschland	0	0,0	0	0,0	0	0,0
Unab. Kan.	0	0,0	0	0,0	0	0,0
AUFBRUCH	0	0,0	0	0,0	0	0,0
DKP	0	0,0	0	0,0	0	0,0
DP	0	0,0	0	0,0	0	0,0
FAMILIE	0	0,0	0	0,0	0	0,0
PSG	0	0,0	0	0,0	0	0,0
APD	0	0,0	0	0,0	0	0,0
NATURGESETZ	0	0,0	0	0,0	0	0,0
PASS	0	0,0	0	0,0	0	0,0
ASP	0	0,0	0	0,0	0	0,0
HP	0	0,0	0	0,0	0	0,0

Wählerstatistik	2004	1999	Veränderung
Wahlberechtigte	0	0	0
Wähler	150	165	-15
Wahlbeteiligung in %	0	0	0
Ungültige Stimmen	3	2	1
Gültige Stimmen	147	163	-16

Endergebnis

# Europawahl 2004

Ergebnisse	Stadt Gladbeck					
	Wahlbez. 21: Brauck/ Rosenhügel - östl. Marienstr./ Rosenh. Norden					
Partei	Stimmen 2004		Stimmen 1999		Veränderung	
	Anzahl	Prozent	Anzahl	Prozent	Anzahl	Prozent
CDU	347	29,9	370	28,7	-23	1,2
SPD	513	44,1	762	59,1	-249	-15,0
GRÜNE	79	6,8	64	5,0	15	1,8
F.D.P.	53	4,6	17	1,3	36	3,3
PDS	57	4,9	22	1,7	35	3,2
REP	19	1,6	22	1,7	-3	-0,1
Die Tierschutzpartei	13	1,1	7	0,5	6	0,6
GRAUE	31	2,7	14	1,1	17	1,6
DIE FRAUEN	9	0,8	1	0,1	8	0,7
NPD	9	0,8	8	0,6	1	0,2
ödp	0	0,0	0	0,0	0	0,0
PBC	2	0,2	0	0,0	2	0,2
CM	0	0,0	1	0,1	-1	-0,1
ZENTRUM	3	0,3	0	0,0	3	0,3
BüSo	1	0,1	0	0,0	1	0,1
Deutschland	9	0,8	0	0,0	9	0,8
Unab. Kan.	4	0,3	0	0,0	4	0,3
AUFBRUCH	0	0,0	0	0,0	0	0,0
DKP	1	0,1	0	0,0	1	0,1
DP	1	0,1	0	0,0	1	0,1
FAMILIE	9	0,8	0	0,0	9	0,8
PSG	2	0,2	0	0,0	2	0,2
APD	0	0,0	0	0,0	0	0,0
NATURGESETZ	0	0,0	0	0,0	0	0,0
PASS	0	0,0	0	0,0	0	0,0
ASP	0	0,0	1	0,1	-1	-0,1
HP	0	0,0	0	0,0	0	0,0

Wählerstatistik	2004	1999	Veränderung
Wahlberechtigte	2.954	3.038	-84
Wähler	1.207	1.311	-104
Wahlbeteiligung in %	40,9	43,2	-2,3
Ungültige Stimmen	45	22	23
Gültige Stimmen	1.162	1.289	-127

Endergebnis

# Europawahl 2004

Wahlbez. 21: Brauck/ Rosenhügel - östl. Marienstr./ Rosenh. Norden

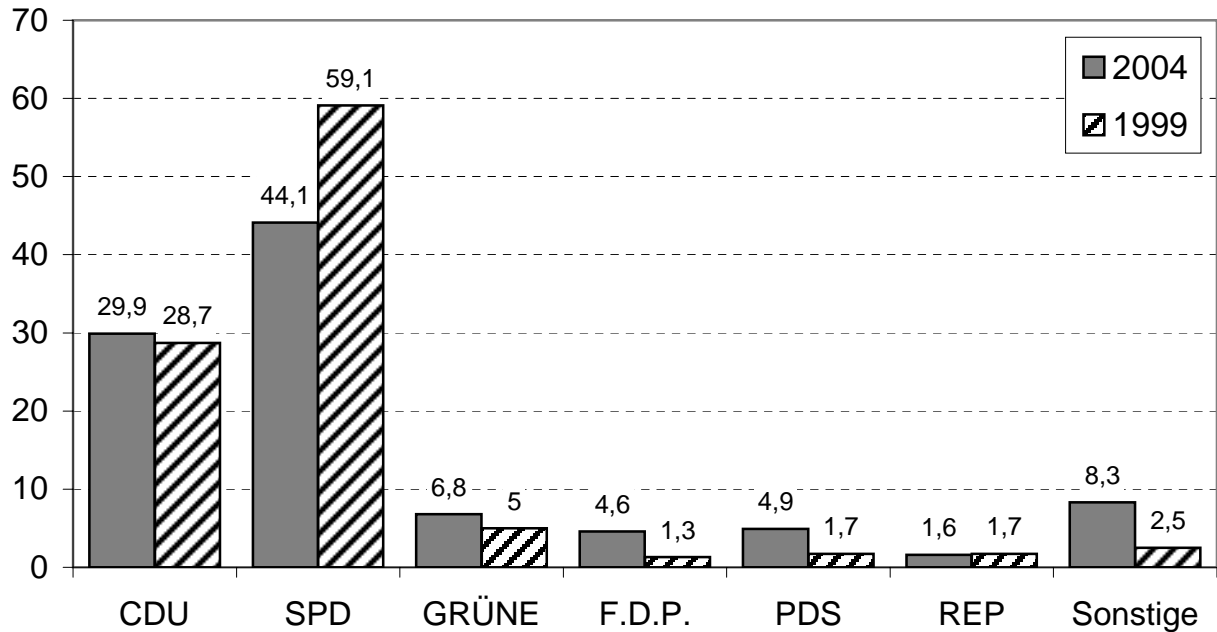

Angaben in Prozent

## Gewinne / Verluste im Vergleich zu 1999

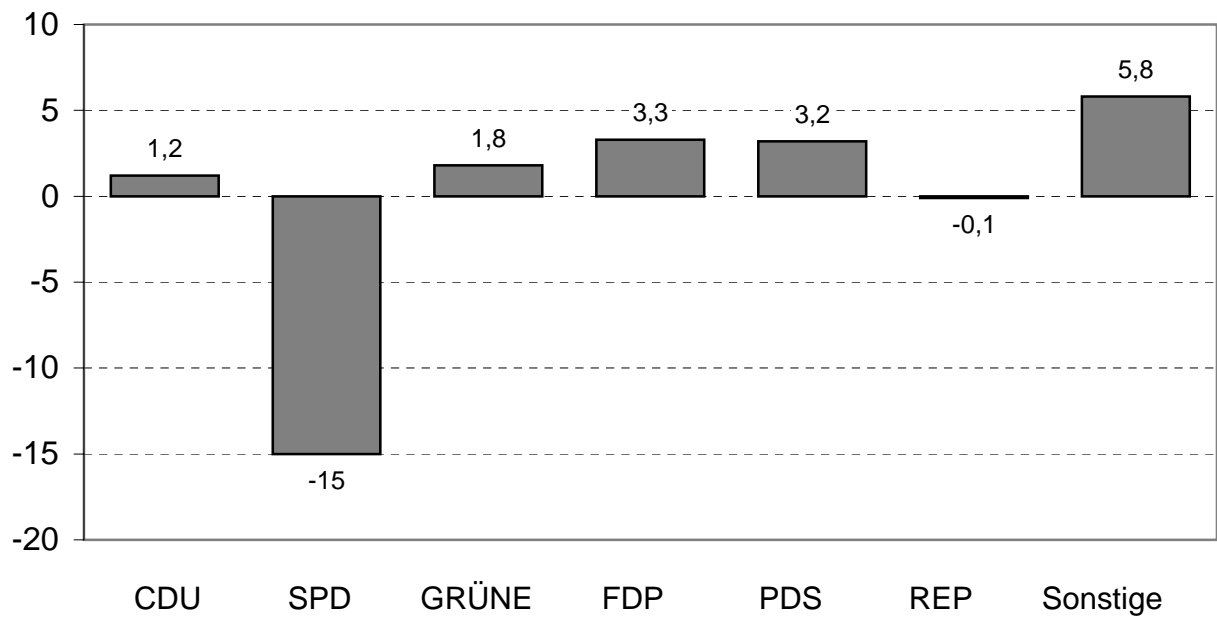

## Endergebnis

# Europawahl 2004

Ergebnisse	Stadt Gladbeck					
	Stimmbezirk 22.1: Erich-Kästner-Realschule					
	Partei	Stimmen 2004		Stimmen 1999		Veränderung
Anzahl		Prozent	Anzahl	Prozent	Anzahl	Prozent
CDU	70	36,3	95	38,6	-25	-2,3
SPD	70	36,3	129	52,4	-59	-16,1
GRÜNE	20	10,4	8	3,3	12	7,1
F.D.P.	8	4,1	1	0,4	7	3,7
PDS	6	3,1	1	0,4	5	2,7
REP	3	1,6	4	1,6	-1	0,0
Die Tierschutzpartei	3	1,6	1	0,4	2	1,2
GRAUE	5	2,6	3	1,2	2	1,4
DIE FRAUEN	1	0,5	1	0,4	0	0,1
NPD	1	0,5	0	0,0	1	0,5
ödp	0	0,0	1	0,4	-1	-0,4
PBC	0	0,0	0	0,0	0	0,0
CM	2	1,0	0	0,0	2	1,0
ZENTRUM	0	0,0	1	0,4	-1	-0,4
BüSo	0	0,0	0	0,0	0	0,0
Deutschland	0	0,0	0	0,0	0	0,0
Unab. Kan.	0	0,0	0	0,0	0	0,0
AUFBRUCH	0	0,0	0	0,0	0	0,0
DKP	0	0,0	0	0,0	0	0,0
DP	0	0,0	0	0,0	0	0,0
FAMILIE	3	1,6	0	0,0	3	1,6
PSG	1	0,5	0	0,0	1	0,5
APD	0	0,0	0	0,0	0	0,0
NATURGESETZ	0	0,0	0	0,0	0	0,0
PASS	0	0,0	0	0,0	0	0,0
ASP	0	0,0	1	0,4	-1	-0,4
HP	0	0,0	0	0,0	0	0,0

Wählerstatistik	2 0 0 4	1 9 9 9	Veränderung
Wahlberechtigte	919	900	19
Wähler	200	251	-51
Wahlbeteiligung in %	21,8	27,9	-6,1
Ungültige Stimmen	7	5	2
Gültige Stimmen	193	246	-53

Endergebnis

# Europawahl 2004

Ergebnisse	Stadt Gladbeck					
	Stimmbezirk 22.2: Städt. Kindergarten					
	Stimmen 2004		Stimmen 1999		Veränderung	
Partei	Anzahl	Prozent	Anzahl	Prozent	Anzahl	Prozent
CDU	63	22,5	64	26,4	-1	-3,9
SPD	119	42,5	147	60,7	-28	-18,2
GRÜNE	32	11,4	15	6,2	17	5,2
F.D.P.	11	3,9	1	0,4	10	3,5
PDS	15	5,4	4	1,7	11	3,7
REP	16	5,7	6	2,5	10	3,2
Die Tierschutzpartei	4	1,4	2	0,8	2	0,6
GRAUE	4	1,4	0	0,0	4	1,4
DIE FRAUEN	0	0,0	0	0,0	0	0,0
NPD	1	0,4	0	0,0	1	0,4
ödp	1	0,4	0	0,0	1	0,4
PBC	2	0,7	0	0,0	2	0,7
CM	0	0,0	0	0,0	0	0,0
ZENTRUM	1	0,4	0	0,0	1	0,4
BüSo	0	0,0	0	0,0	0	0,0
Deutschland	6	2,1	0	0,0	6	2,1
Unab. Kan.	0	0,0	0	0,0	0	0,0
AUFBRUCH	0	0,0	0	0,0	0	0,0
DKP	1	0,4	0	0,0	1	0,4
DP	0	0,0	0	0,0	0	0,0
FAMILIE	3	1,1	0	0,0	3	1,1
PSG	1	0,4	0	0,0	1	0,4
APD	0	0,0	3	1,2	-3	-1,2
NATURGESETZ	0	0,0	0	0,0	0	0,0
PASS	0	0,0	0	0,0	0	0,0
ASP	0	0,0	0	0,0	0	0,0
HP	0	0,0	0	0,0	0	0,0

Wählerstatistik	2004	1999	Veränderung
Wahlberechtigte	1.007	991	16
Wähler	282	242	40
Wahlbeteiligung in %	28,0	24,4	3,6
Ungültige Stimmen	2	0	2
Gültige Stimmen	280	242	38

Endergebnis



# Europawahl 2004

Ergebnisse	Stadt Gladbeck					
	Stimmbezirk 22.2: Städt. Kindergarten					
	Partei	Stimmen 2004		Stimmen 1999		Veränderung
Anzahl		Prozent	Anzahl	Prozent	Anzahl	Prozent
CDU	63	22,5	64	26,4	-1	-3,9
SPD	119	42,5	147	60,7	-28	-18,2
GRÜNE	32	11,4	15	6,2	17	5,2
F.D.P.	11	3,9	1	0,4	10	3,5
PDS	15	5,4	4	1,7	11	3,7
REP	16	5,7	6	2,5	10	3,2
Die Tierschutzpartei	4	1,4	2	0,8	2	0,6
GRAUE	4	1,4	0	0,0	4	1,4
DIE FRAUEN	0	0,0	0	0,0	0	0,0
NPD	1	0,4	0	0,0	1	0,4
ödp	1	0,4	0	0,0	1	0,4
PBC	2	0,7	0	0,0	2	0,7
CM	0	0,0	0	0,0	0	0,0
ZENTRUM	1	0,4	0	0,0	1	0,4
BüSo	0	0,0	0	0,0	0	0,0
Deutschland	6	2,1	0	0,0	6	2,1
Unab. Kan.	0	0,0	0	0,0	0	0,0
AUFBRUCH	0	0,0	0	0,0	0	0,0
DKP	1	0,4	0	0,0	1	0,4
DP	0	0,0	0	0,0	0	0,0
FAMILIE	3	1,1	0	0,0	3	1,1
PSG	1	0,4	0	0,0	1	0,4
APD	0	0,0	3	1,2	-3	-1,2
NATURGESETZ	0	0,0	0	0,0	0	0,0
PASS	0	0,0	0	0,0	0	0,0
ASP	0	0,0	0	0,0	0	0,0
HP	0	0,0	0	0,0	0	0,0

Wählerstatistik	2 0 0 4	1 9 9 9	Veränderung
Wahlberechtigte	1.007	991	16
Wähler	282	242	40
Wahlbeteiligung in %	28,0	24,4	3,6
Ungültige Stimmen	2	0	2
Gültige Stimmen	280	242	38

Endergebnis

# Europawahl 2004

Ergebnisse	Stadt Gladbeck					
	Briefwahlbezirk 22.9					
	Stimmen 2004		Stimmen 1999		Veränderung	
Partei	Anzahl	Prozent	Anzahl	Prozent	Anzahl	Prozent
CDU	47	39,8	58	42,3	-11	-2,5
SPD	51	43,2	69	50,4	-18	-7,2
GRÜNE	7	5,9	2	1,5	5	4,4
F.D.P.	1	0,8	0	0,0	1	0,8
PDS	2	1,7	7	5,1	-5	-3,4
REP	2	1,7	1	0,7	1	1,0
Die Tierschutzpartei	1	0,8	0	0,0	1	0,8
GRAUE	5	4,2	0	0,0	5	4,2
DIE FRAUEN	0	0,0	0	0,0	0	0,0
NPD	1	0,8	0	0,0	1	0,8
ödp	0	0,0	0	0,0	0	0,0
PBC	0	0,0	0	0,0	0	0,0
CM	0	0,0	0	0,0	0	0,0
ZENTRUM	0	0,0	0	0,0	0	0,0
BüSo	0	0,0	0	0,0	0	0,0
Deutschland	0	0,0	0	0,0	0	0,0
Unab. Kan.	0	0,0	0	0,0	0	0,0
AUFBRUCH	0	0,0	0	0,0	0	0,0
DKP	1	0,8	0	0,0	1	0,8
DP	0	0,0	0	0,0	0	0,0
FAMILIE	0	0,0	0	0,0	0	0,0
PSG	0	0,0	0	0,0	0	0,0
APD	0	0,0	0	0,0	0	0,0
NATURGESETZ	0	0,0	0	0,0	0	0,0
PASS	0	0,0	0	0,0	0	0,0
ASP	0	0,0	0	0,0	0	0,0
HP	0	0,0	0	0,0	0	0,0

Wählerstatistik	2004	1999	Veränderung
Wahlberechtigte	0	0	0
Wähler	122	137	-15
Wahlbeteiligung in %	0	0	0
Ungültige Stimmen	4	0	4
Gültige Stimmen	118	137	-19

Endergebnis

# Europawahl 2004

Ergebnisse	Stadt Gladbeck					
	Wahlbezirk 22: Rosenhügeler Süden					
	Partei	Stimmen 2004		Stimmen 1999		Veränderung
Anzahl		Prozent	Anzahl	Prozent	Anzahl	Prozent
CDU	180	30,5	217	34,7	-37	-4,2
SPD	240	40,6	345	55,2	-105	-14,6
GRÜNE	59	10,0	25	4,0	34	6,0
F.D.P.	20	3,4	2	0,3	18	3,1
PDS	23	3,9	12	1,9	11	2,0
REP	21	3,6	11	1,8	10	1,8
Die Tierschutzpartei	8	1,4	3	0,5	5	0,9
GRAUE	14	2,4	3	0,5	11	1,9
DIE FRAUEN	1	0,2	1	0,2	0	0,0
NPD	3	0,5	0	0,0	3	0,5
ödp	1	0,2	1	0,2	0	0,0
PBC	2	0,3	0	0,0	2	0,3
CM	2	0,3	0	0,0	2	0,3
ZENTRUM	1	0,2	1	0,2	0	0,0
BüSo	0	0,0	0	0,0	0	0,0
Deutschland	6	1,0	0	0,0	6	1,0
Unab. Kan.	0	0,0	0	0,0	0	0,0
AUFBRUCH	0	0,0	0	0,0	0	0,0
DKP	2	0,3	0	0,0	2	0,3
DP	0	0,0	0	0,0	0	0,0
FAMILIE	6	1,0	0	0,0	6	1,0
PSG	2	0,3	0	0,0	2	0,3
APD	0	0,0	3	0,5	-3	-0,5
NATURGESETZ	0	0,0	0	0,0	0	0,0
PASS	0	0,0	0	0,0	0	0,0
ASP	0	0,0	1	0,2	-1	-0,2
HP	0	0,0	0	0,0	0	0,0

Wählerstatistik	2004	1999	Veränderung
Wahlberechtigte	1.926	1.891	35
Wähler	604	630	-26
Wahlbeteiligung in %	31,4	33,3	-2,0
Ungültige Stimmen	13	5	8
Gültige Stimmen	591	625	-34

Endergebnis

# Europawahl 2004

Wahlbezirk 22: Rosenhügeler Süden

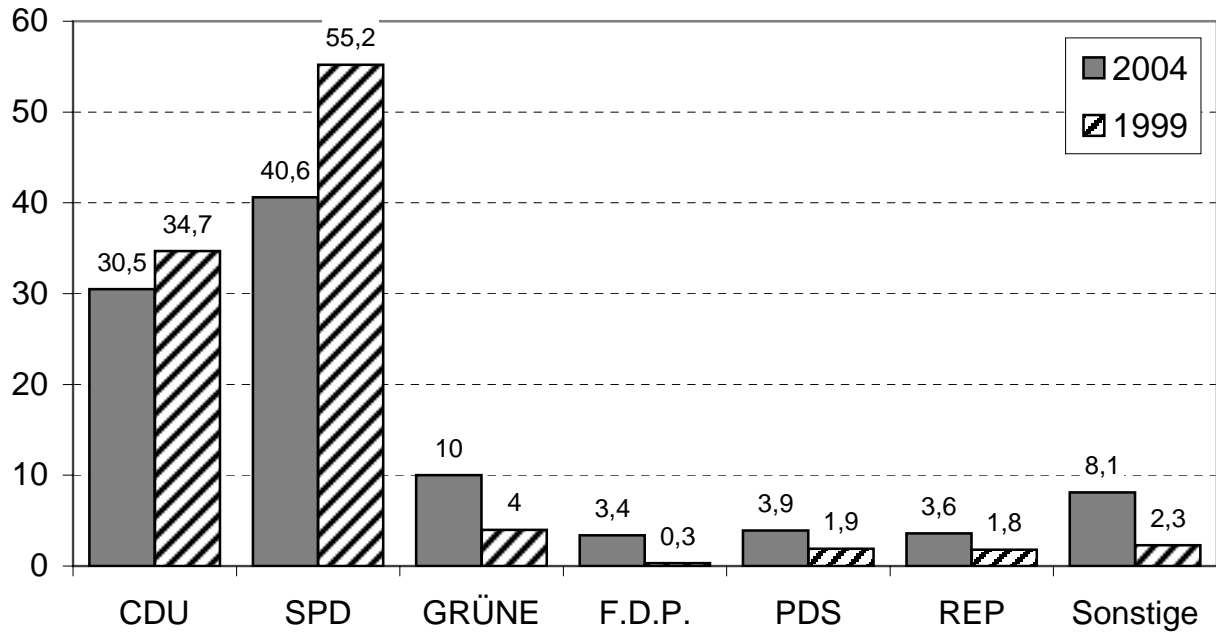

Angaben in Prozent

Gewinne / Verluste im Vergleich zu 1999

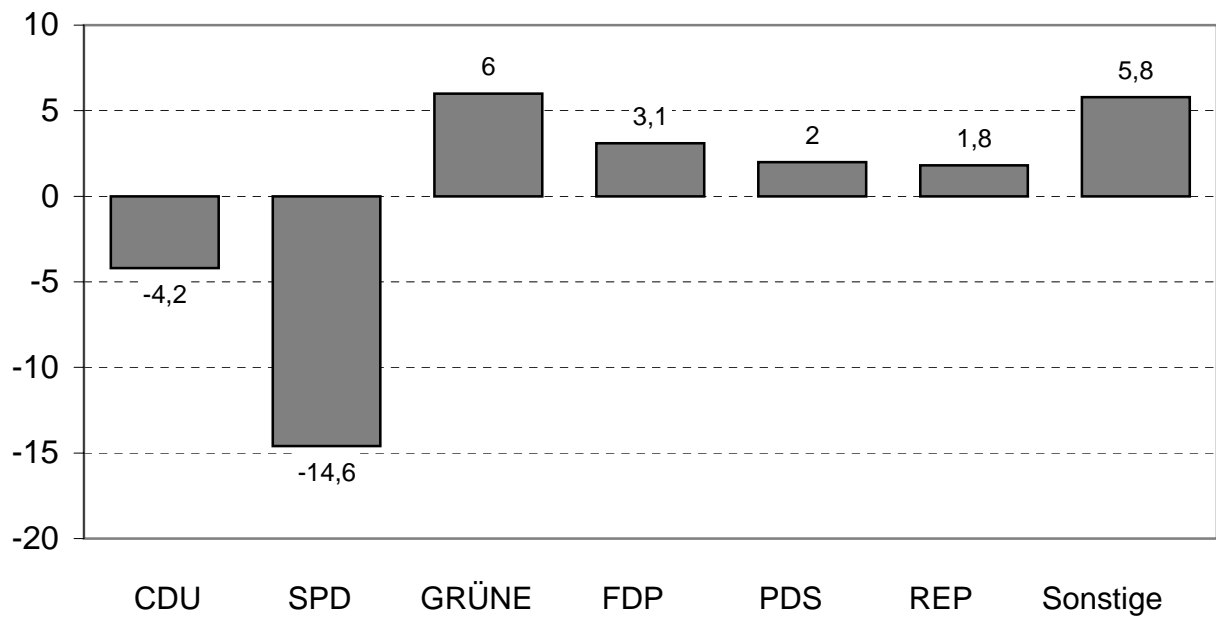

Endergebnis